

Legenda

- Microbacia 12-0
- Perímetro Urbano
- Área Urbana Consolidada - AUC
- UC's Proteção Integral
- Zonas de Amortecimento UC's

Projeção das Restrições

- Projeção da APP de Nascente (Raio 50m)
- Projeção da APP dos Corpos d'Água
- Feições Externas a Área de Estudo
- Feições Externas ao Perímetro Urbano
- Trecho Aberto com Vegetação Densa
- Trecho Aberto Misto (Mangue/Meio Antropizado)
- Trecho Aberto Misto (Vegetação/Meio Antropizado)
- Trecho Aberto em Meio Antropizado
- Trecho Fechado em Meio Antropizado
- Trecho Fechado sob Via Pública

Edificações na Microbacia 12-0

- Edificações sob Projeção de FNE (5m)
- Edificações sob Projeção de FNE (15m)
- Edificações sob Projeção de APP de Corpos d'Água
- Edificações sob Projeção de APP de Nascente

Dados Técnicos: Prefeitura Municipal de Joinville - PMJ, 2022
 Bases Cartográficas do Sistema de Informações Municipais Georreferenciadas. Última atualização: 27 de outubro de 2022
 Aerofotos VANT. Altura de voo: 120m. Execução: 17 de Janeiro de 2023
 ESRI Imagery Basemap, ano de 2022.
 Datum: SIRGAS 2000. Projeção: UTM, Fuso 22S
 Escala do Mapa: Indicada

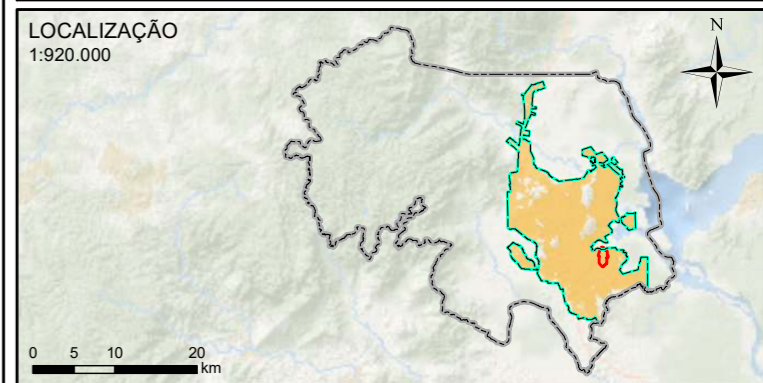

Conteúdo:
DIAGNÓSTICO SOCIOAMBIENTAL DA MICROBACIA 12-0

Conteúdo:
MACROCENÁRIOS

Responsável Técnico:
RAFAEL ZOBOLI GUIMARÃES

Revisão: REV_02	Data: 02/05/2023	Conselho - Registro de Classe: CREA-SC - 101006-6
--------------------	---------------------	--

ELABORADO POR:

Rua Marechar Deodoro, nº404, ramal 4, América - Joinville/SC | (47) 3227-3081