



Legenda

- Microbacia 16-12
- Quadrante
- Registros Fotográficos
- Lotes Urbanos
- Área Urbana Consolidada - AUC

Projeções das Restrições

- Projeção APP de Nascente (Raio 50m)
- Projeção APP de Corpos d'Água (30m)

Levantamento Hidrográfico

- Nascente
- Hidrografia Externa a Área de Estudo
- Corpo d'Água (Tubulado/Galeria Fechada/Via)
- Corpo d'Água
- Corpo d'Água (Tubulado/Galeria Fechada)

Edificações

- Edificações sob FNE de 5 metros
- Edificações sob FNE de 15 metros
- Edificações sob APP de 30 metros

Dados Técnicos: Prefeitura Municipal de Joinville - PMJ, 2021.
 Bases Cartográficas do Sistema de Informações Municipais Georreferenciadas. Última atualização: 27 de outubro de 2022.
 Aerofoto VANT - 11 de janeiro de 2023, altitude 120m.
 ESRI Imagery Basemap, ano de 2022.
 Datum: SIRGAS 2000. Projeção: UTM, Fuso 22S
 Escala do Mapa: Indicada

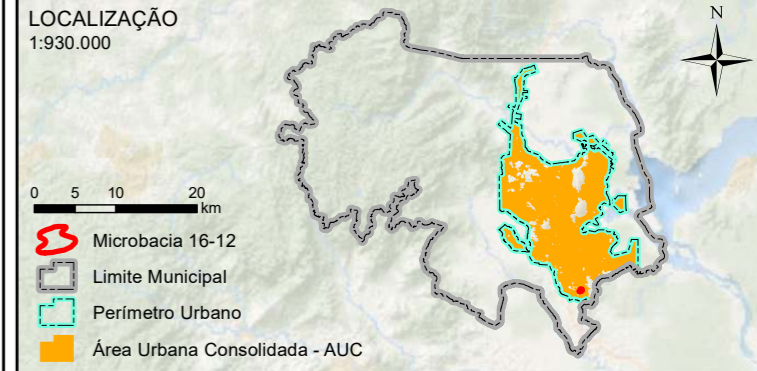

Conteúdo:
DIAGNÓSTICO SOCIOAMBIENTAL DA MICROBACIA 16-12

Conteúdo:
MACROS CENÁRIOS - QUADRANTE A

Responsável Técnico:
RAFAEL ZOBOLI GUIMARÃES

Revisão: REV_01	Data: 25/05/2023	Conselho - Registro de Classe: CREA-SC - 101006-6
--------------------	---------------------	--

ELABORADO POR:

Rua Marechar Deodoro, n°404, ramal 4, América - Joinville/SC | (47) 3227-3081