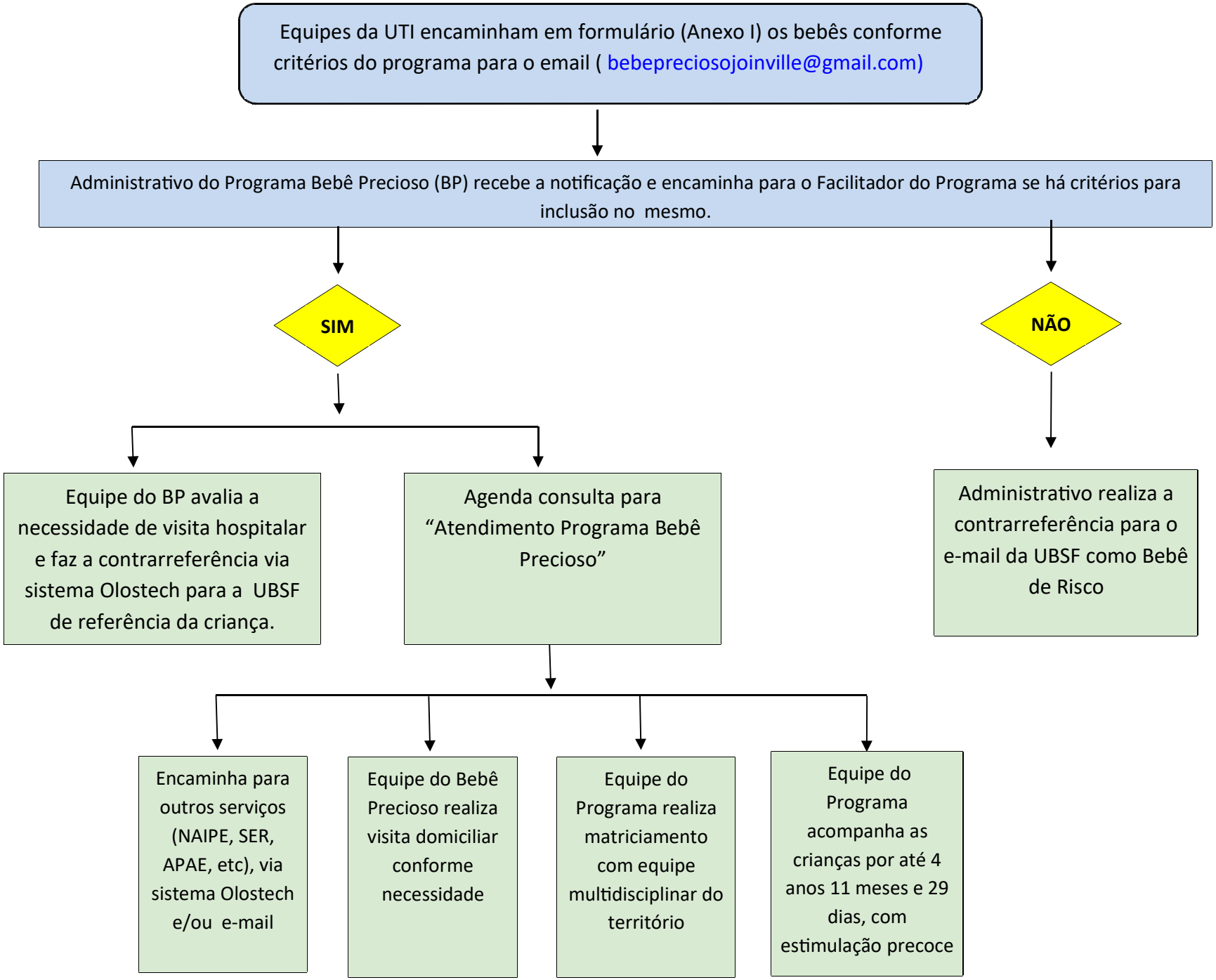
Equipes da UTI encaminham em formulário (Anexo I) os bebês conforme critérios do programa para o email (bebepreciosojoinville@gmail.com)
Administrativo do Programa Bebê Precioso (BP) recebe a notificação e encaminha para o Facilitador do Programa se há critérios para inclusão no mesmo.
SIM
NÃO
Equipe do BP avalia a necessidade de visita hospitalar e faz a contrarreferência via sistema Olostech para a UBSF de referência da criança.
Agenda consulta para "Atendimento Programa Bebê Precioso"
Administrativo realiza a contrarreferência para o e-mail da UBSF como Bebê de Risco
Encaminha para outros serviços (NAIPE, SER, APAE, etc), via sistema Olostech e/ou e-mail
Equipe do Bebê Precioso realiza visita domiciliar conforme necessidade
Equipe do Programa realiza matriciamento com equipe multidisciplinar do território
Equipe do Programa acompanha as crianças por até 4 anos 11 meses e 29 dias, com estimulação precoce