



RRT 12502523



Verificar Autenticidade

## 1. RESPONSÁVEL TÉCNICO

Nome Civil/Social: RODRIGO OLIARE  
Título Profissional: Arquiteto(a) e Urbanista

CPF: 078.XXX.XXX-07  
Nº do Registro: 00A1436996

## 2. DETALHES DO RRT

Nº do RRT: SI12502523I00CT001  
Data de Cadastro: 24/10/2022  
Data de Registro: 24/10/2022  
Tipologia: NÃO SE APLICA

Modalidade: RRT SIMPLES  
Forma de Registro: INICIAL  
Forma de Participação: INDIVIDUAL

### 2.1 Valor do RRT

Valor do RRT: R\$108,69

Pago em: 24/10/2022

## 3. DADOS DO SERVIÇO/CONTRATANTE

### 3.1 Serviço 001

Contratante: Cicero Gabriel Ferreira Filho  
Tipo: Pessoa física  
Valor do Serviço/Honorários: R\$0,00

CPF/CNPJ: 039.XXX.XXX-40  
Data de Início: 24/10/2022  
Data de Previsão de Término:  
20/03/2023

#### 3.1.1 Dados da Obra/Serviço Técnico

CEP: 89233022 Nº: SN  
Logradouro: RUDOLPHO SPECKHANH Complemento:  
Bairro: SANTA CATARINA Cidade: JOINVILLE  
UF: SC Longitude: Latitude:

#### 3.1.2 Descrição da Obra/Serviço Técnico

Microbacia 16-28

Levantamento físico-territorial com estudo do impacto ambiental e Diagnóstico Ambiental de Bacia Hidrográfica

#### 3.1.3 Declaração de Acessibilidade

Declaro a não exigibilidade de atendimento às regras de acessibilidade previstas em legislação e em normas técnicas pertinentes para as edificações abertas ao público, de uso público ou privativas de uso coletivo, conforme § 1º do art. 56 da Lei nº 13.146, de 06 de julho de 2015.

#### 3.1.4 Dados da Atividade Técnica

Grupo: MEIO AMBIENTE E PLANEJAMENTO REGIONAL E URBANO	Quantidade: 1
Atividade: 4.2.2 - Diagnóstico ambiental	Unidade: unidade
Grupo: MEIO AMBIENTE E PLANEJAMENTO REGIONAL E URBANO	Quantidade: 1
Atividade: 4.3.1 - Levantamento físico-territorial, socioeconômico e ambiental	Unidade: unidade
Grupo: MEIO AMBIENTE E PLANEJAMENTO REGIONAL E URBANO	Quantidade: 1



RRT 12502523



Verificar Autenticidade

Atividade: 4.3.2 - Diagnóstico socioeconômico e ambiental

Unidade: unidade

#### 4. RRT VINCULADO POR FORMA DE REGISTRO

Nº do RRT	Contratante	Forma de Registro	Data de Registro
<b>SI12502523I00CT001</b>	<b>Cicero Gabriel Ferreira Filho</b>	<b>INICIAL</b>	<b>24/10/2022</b>

#### 5. DECLARAÇÃO DE VERACIDADE

Declaro para os devidos fins de direitos e obrigações, sob as penas previstas na legislação vigente, que as informações cadastradas neste RRT são verdadeiras e de minha responsabilidade técnica e civil.

#### 6. ASSINATURA ELETRÔNICA

Documento assinado eletronicamente por meio do SICCAU do arquiteto(a) e urbanista RODRIGO OLIARE, registro CAU nº 00A1436996, na data e hora: 24/10/2022 09:20:26, com o uso de login e de senha. O **CPF/CNPJ** está oculto visando proteger os direitos fundamentais de liberdade, privacidade e o livre desenvolvimento da personalidade da pessoa natural **(LGPD)**

A autenticidade deste RRT pode ser verificada em: <https://siccau.caubr.gov.br/app/view/sight/externo?form=Servicos>, ou via QRCode.



1. Responsável Técnico

**RENAN GONCALVES DE OLIVEIRA**

Título Profissional: Engenheiro Ambiental  
Engenheiro de Segurança do Trabalho

RNP: 2508166863  
Registro: 098826-0-SC

Empresa Contratada: AMBIVILLE ENGENHARIA AMBIENTAL EIRELI ME

Registro: 132704-1-SC

2. Dados do Contrato

Contratante: CICERO GABRIEL FERREIRA FILHO  
Endereço: RUA RUDOLPHO SPECKHANH  
Complemento:  
Cidade: JOINVILLE  
Valor da Obra/Serviço/Contrato: R\$ 1.000,00  
Contrato: Celebrado em:

Honorários:  
Vinculado à ART:

Bairro: SANTA CATARINA  
UF: SC  
Ação Institucional:  
Tipo de Contratante:

CPF/CNPJ: 039.257.249-40  
Nº: 0  
CEP: 89233-022

3. Dados Obra/Serviço

Proprietário: CICERO GABRIEL FERREIRA FILHO  
Endereço: RUA RUDOLPHO SPECKHANH  
Complemento:  
Cidade: JOINVILLE  
Data de Início: 20/08/2022  
Data de Término: 20/03/2023  
Finalidade:

Bairro: SANTA CATARINA  
UF: SC  
Coordenadas Geográficas:

CPF/CNPJ: 039.257.249-40  
Nº: 0  
CEP: 89233-022  
Código:

4. Atividade Técnica

Atividade	Estudo	Dimensão do Trabalho:	Unidade(s)
Diagnóstico Ambiental <b>Hidrografia - bacia hidrográfica</b>	Estudo	1,00	Unidade(s)
Elaboração <b>Geoprocessamento</b>	Levantamento	1,00	Unidade(s)
Estudo <b>de impacto ambiental</b>	Elaboração	1,00	Unidade(s)
Diagnóstico Ambiental <b>Bacias Hidrográficas</b>	Estudo	1,00	Unidade(s)

5. Observações

ELABORAÇÃO DO DIAGNÓSTICO SOCIOAMBIENTAL DA MICROBACIA 16-28

6. Declarações

. Acessibilidade: Declaro, sob as penas da Lei, que na(s) atividade(s) registrada(s) nesta ART não se exige a observância das regras de acessibilidade previstas nas normas técnicas de acessibilidade da ABNT, na legislação específica e no Decreto Federal n. 5.296, de 2 de dezembro de 2004.

7. Entidade de Classe

NENHUMA

8. Informações

- . A ART é válida somente após o pagamento da taxa.  
Situação do pagamento da taxa da ART: TAXA DA ART PAGA  
Valor ART: R\$ 88,78 | Data Vencimento: 31/10/2022 | Registrada em: 24/10/2022  
Valor Pago: R\$ 88,78 | Data Pagamento: 24/10/2022 | Nosso Número: 14002204000564908
- . A autenticidade deste documento pode ser verificada no site [www.crea-sc.org.br/art](http://www.crea-sc.org.br/art).
- . A guarda da via assinada da ART será de responsabilidade do profissional e do contratante com o objetivo de documentar o vínculo contratual.
- . Esta ART está sujeita a verificações conforme disposto na Súmula 473 do STF, na Lei 9.784/99 e na Resolução 1.025/09 do CONFEA.

9. Assinaturas

Declaro serem verdadeiras as informações acima.

JOINVILLE - SC, 19 de Outubro de 2022

*Renan Gonçalves de Oliveira*  
RENAN GONCALVES DE OLIVEIRA

042.943.999-70

Contratante: CICERO GABRIEL FERREIRA FILHO

039.257.249-40

Ordenamento Taxonômico	Nome Comum	Status de conservação	
		CONSEMA 02/11	PORTARIA 444/14
<b>DIDELPHIMORPHIA</b>			
<b>Didelphidae</b>			
<i>Didelphis albiventris</i>	gambá		
<i>Didelphis aurita</i>	gambá		
<i>Gracilinanus microtarsus</i>	cuíca		
<i>Micoureus paraguayanus</i>	cuíca		
<i>Monodelphis iheringi</i>	catita		
<i>Philander opossum</i>	cuíca-de-quatro-olhos		
<b>CINGULATA</b>			
<b>Dasypodidae</b>			
<i>Dasypus novemcinctus</i>	tatu-galinha		
<b>PILOSA</b>			
<b>Myrmecophagidae</b>			
<i>Tamandua tetradactyla</i>	tamanduá-de-colete		
<b>PRIMATES</b>			
<b>Cebidae</b>			
<i>Sapajus nigritus</i>	macaco-prego		
<b>Atelidae</b>			
<i>Alouatta guariba</i>	bugio-ruivo	VU	VU
<b>RODENTIA</b>			
<b>Sciuridae</b>			
<i>Guerlinguetus ingrami</i>	esquilo		
<b>Cricetidae</b>			
<i>Akodon sp</i>	rato-do-chão		
<i>Euryoryzomys russatus</i>	rato-do-mato		
<i>Necomys lasiurus</i>	rato-do-mato		
<i>Oligoryzomys nigripes</i>	rato-do-mato		
<i>Thaptomys nigrita</i>	rato-do-chão		
<b>Cuniculidae</b>			
<i>Cuniculus paca</i>	paca	VU	
<b>Erethizontidae</b>			
<i>Sphiggurus villosus</i>	ouriço-cacheiro		
<b>Caviidae</b>			
<i>Cavia aperea</i>	preá		
<i>Hydrochoerus hydrochaeris</i>	capivara		
<b>Dasyproctidae</b>			
<i>Dasyprocta azarae</i>	cutia		

Ordenamento Taxonômico	Nome Comum	Status de conservação	
		CONSEMA 02/11	PORTARIA 444/14
<b>CHIROPTERA</b>			
<b>Molossidae</b>			
<i>Nyctinomops laticaudatus</i>	morcego		
<i>Tadarida brasiliensis</i>	morcego		
<b>CARNIVORA</b>			
<b>Felidae</b>			
<i>Leopardus pardalis</i>	jaguaririca	EN	
<i>Leopardus guttulus</i>	gato-do-mato-pequeno		VU
<i>Leopardus wiedii</i>	Gato-do-mato		VU
<b>Canidae</b>			
<i>Cerdocyon thous</i>	cachorro-do-mato		
<b>Mustelidae</b>			
<i>Lontra longicaudis</i>	lontra		
<i>Eira barbara</i>	irara		
<i>Galictis cuja</i>	furão		
<b>Procyonidae</b>			
<i>Nasua nasua</i>	quati		
<i>Procyon cancrivorus</i>	mão-pelada		

Ordenamento Taxonômico	Nome Comum	Status de conservação	
		CONSEMA 02/11	PORTARIA 444/14
<b>TINAMIFORMES</b>			
<b>Tinamidae</b>			
<i>Tinamus solitarius</i>	macuco	VU	
<i>Crypturellus obsoletus</i>	inhambuguaçu		
<i>Crypturellus noctivagus</i>	jaó-do-sul	EN	VU
<i>Crypturellus parvirostris</i>	inhambu-chororó		
<i>Crypturellus tataupa</i>	inhambu-chintã		
<b>ANSERIFORMES</b>			
<b>Anatidae</b>			
<i>Dendrocygna bicolor</i>	marreca-caneleira		
<i>Dendrocygna viduata</i>	irerê		
<i>Cairina moschata</i>			
<i>Sarkidiornis sylvicola</i>			
<i>Amazonetta brasiliensis</i>	pé-vermelho		
<i>Anas bahamensis</i>	marreca-toicinho		
<i>Nomonyx dominica</i>			
<b>GALLIFORMES</b>			
<b>Cracidae</b>			
<i>Penelope superciliaris</i>	jacupemba	VU	CR
<i>Penelope obscura</i>	jacuaçu		
<i>Ortalis squamata</i>	aracuã-escamoso		
<b>Odontophoridae</b>			
<i>Odontophorus capueira</i>	uru		CR
<b>PODICIPEDIFORMES</b>			
<b>Podicipedidae</b>			
<i>Rollandia rolland</i>	mergulhão-de-orelha-branca		
<i>Podilymbus podiceps</i>	mergulhão-caçador		
<i>Podiceps major</i>	mergulhão-grande		
<b>SPHENISCIFORMES</b>			

Ordenamento Taxonômico	Nome Comum	Status de conservação	
		CONSEMA 02/11	PORTARIA 444/14
<b>Spheniscidae</b>			
<i>Spheniscus magellanicus</i>	pinguim-de-magalhães		
<b>PROCELLARIIFORMES</b>			
<b>Diomedidae</b>			
<i>Thalassarche chlororhynchos</i>	albatroz-de-nariz-amarelo	EN	EN
<b>Procellariidae</b>			
<i>Procellaria aequinoctialis</i>	pardela-preta	VU	VU
<i>Puffinus puffinus</i>	bobo-pequeno		
<b>SULIFORMES</b>			
<b>Fregatidae</b>			
<i>Fregata magnificens</i>	tesourão		
<b>Sulidae</b>			
<i>Sula leucogaster</i>	atobá-pardo		
<b>Phalacrocoracidae</b>			
<i>Nannopterum brasilianus</i>	biguá		
<b>PELECANIFORMES</b>			
<b>Ardeidae</b>			
<i>Tigrisoma lineatum</i>	socó-boi		
<i>Botaurus pinnatus</i>	socó-boi-baio		
<i>Nycticorax nycticorax</i>	savacu		
<i>Nyctanassa violacea</i>	savacu-de-coroa		
<i>Butorides striata</i>	socozinho		
<i>Bubulcus ibis</i>	garça-vaqueira		
<i>Ardea cocoi</i>	garça-moura		
<i>Ardea alba</i>	garça-branca-grande		
<i>Syrigma sibilatrix</i>	maria-faceira		
<i>Egretta thula</i>	garça-branca-pequena		
<i>Egretta caerulea</i>	garça-azul		
<b>Threskiornithidae</b>			

Ordenamento Taxonômico	Nome Comum	Status de conservação	
		CONSEMA 02/11	PORTARIA 444/14
<i>Eudocimus ruber</i>	guará	CR	
<i>Plegadis chihi</i>	caraúna-de-cara-branca		
<i>Phimosus infuscatus</i>	tapicuru-de-cara-pelada		
<i>Theristicus caudatus</i>	curicaca		
<i>Platalea ajaja</i>	colhereiro		
<b>CATHARTIFORMES</b>			
<b>Cathartidae</b>			
<i>Cathartes aura</i>	urubu-de-cabeça-vermelha		
<i>Coragyps atratus</i>	urubu-de-cabeça-preta		
<b>ACCIPITRIFORMES</b>			
<b>Pandionidae</b>			
<i>Pandion haliaetus</i>	águia-pescadora		
<b>Accipitridae</b>			
<i>Elanoides forficatus</i>	gavião-tesoura		
<i>Harpagus diodon</i>	gavião-bombachinha		
<i>Circus buffoni</i>	gavião-do-banhado		
<i>Ictinia plumbea</i>	sovi		
<i>Heterospizias meridionalis</i>	gavião-caboclo		
<i>Amadonastur lacernulatus</i>	gavião-pombo-pequeno		VU
<i>Urubitinga urubitinga</i>	gavião-preto		
<i>Rupornis magnirostris</i>	gavião-carijó		
<i>Pseudastur polionotus</i>	gavião-pombo-grande		
<i>Buteo brachyurus</i>	gavião-de-cauda-curta		
<i>Buteo swainsoni</i>	gavião-papa-gafanhoto		
<i>Spizaetus melanoleucus</i>	gavião-pato		
<b>GRUIFORMES</b>			
<b>Aramidae</b>			
<i>Aramus guarauna</i>	carão		
<b>Rallidae</b>			
<i>Rallus longirostris</i>	saracura-matraca	VU	



Ordenamento Taxonômico	Nome Comum	Status de conservação	
		CONSEMA 02/11	PORTARIA 444/14
<i>Aramides cajaneus</i>	saracura-três-potes		
<i>Aramides saracura</i>	saracura-do-mato		
<i>Laterallus melanophaius</i>	sanã-parda		
<i>Laterallus exilis</i>	sanã-do-capim		
<i>Laterallus leucopyrrhus</i>	sanã-vermelha		
<i>Pardirallus nigricans</i>	saracura-sanã		
<i>Gallinula galeata</i>	frango-d'água-comum		
<i>Porphyrio martinicus</i>	frango-d'água-azul		
<b>CHARADRIIFORMES</b>			
<b>Charadriidae</b>			
<i>Vanellus chilensis</i>	quero-quero		
<i>Pluvialis dominica</i>	batuiriçu		
<i>Pluvialis squatarola</i>	batuiriçu-de-axila-preta		
<i>Charadrius semipalmatus</i>	batuíra-de-bando		
<i>Charadrius collaris</i>	batuíra-de-coleira		
<i>Charadrius falklandicus</i>	batuíra-de-coleira-dupla		
<i>Charadrius modestus</i>	batuíra-de-peito-tijolo		
<b>Haematopodidae</b>			
<i>Haematopus palliatus</i>	piru-piru		
<b>Recurvirostridae</b>			
<i>Himantopus melanurus</i>	pernilongo-de-costas-brancas		
<b>Scolopacidae</b>			
<i>Gallinago paraguaiae</i>	narceja		
<i>Limosa haemastica</i>	maçarico-de-bico-virado		
<i>Numenius phaeopus</i>	maçarico-pintado		
<i>Tringa melanoleuca</i>	maçarico-grande-de-perna-amarela		
<i>Tringa semipalmata</i>	maçarico-de-asa-branca		
<i>Tringa flavipes</i>	maçarico-de-perna-amarela		
<i>Arenaria interpres</i>	vira-pedras		
<i>Calidris canutus</i>	maçarico-de-papo-vermelho		CR

Ordenamento Taxonômico	Nome Comum	Status de conservação	
		CONSEMA 02/11	PORTARIA 444/14
<i>Calidris alba</i>	maçarico-branco		
<i>Calidris fuscicollis</i>	maçarico-de-sobre-branco		
<i>Calidris subruficollis</i>	maçarico-acanelado		VU
<b>Jacanidae</b>			
<i>Jacana jacana</i>	jaçanã		
<b>Stercorariidae</b>			
<i>Stercorarius parasiticus</i>	mandrião-parasítico		
<b>Laridae Rafinesque</b>			
<i>Chroicocephalus maculipennis</i>	gaivota-maria-velha		
<i>Larus dominicanus</i>	gaivotão		
<b>Sternidae</b>			
<i>Sternula superciliaris</i>	trinta-réis-anão		
<i>Sterna hirundo</i>	trinta-réis-borea		
<i>Sterna hirundinacea</i>	trinta-réis-de-bico-vermelho		VU
<i>Sterna trudeaui</i>	trinta-réis-de-coroa-branca		
<i>Thalasseus acuflavidus</i>	trinta-réis-de-bando		
<i>Thalasseus maximus</i>	trinta-réis-real		EN
<b>Rynchopidae</b>			
<i>Rynchops niger</i>	talha-mar		
<b>COLUMBIFORMES</b>			
<b>Columbidae</b>			
<i>Columbina talpacoti</i>	rolinha-roxa		
<i>Columbina picui</i>	rolinha-picui		
<i>Columba livia</i>	pombo-doméstico		
<i>Patagioenas picazuro</i>	pombão		
<i>Patagioenas cayennensis</i>	pomba-galega		
<i>Patagioenas plumbea</i>	pomba-amargosa		
<i>Zenaida auriculata</i>	pomba-de-bando		
<i>Leptotila verreauxi</i>	juriti-pupu		

Ordenamento Taxonômico	Nome Comum	Status de conservação	
		CONSEMA 02/11	PORTARIA 444/14
<i>Leptotila rufaxilla</i>	juriti-gemedeira		
<i>Geotrygon montana</i>	pariri		
<b>CUCULIFORMES</b>			
<b>Cuculidae</b>			
<i>Piaya cayana</i>	alma-de-gato		
<i>Coccyzus melacoryphus</i>	papa-lagarta-acanelado		
<i>Crotophaga ani</i>	anu-preto		
<i>Guira guira</i>	anu-branco		
<i>Tapera naevia</i>	saci		
<b>STRIGIFORMES</b>			
<b>Tytonidae</b>			
<i>Tyto furcata</i>	coruja-da-igreja		
<b>Strigidae</b>			
<i>Megascops choliba</i>	corujinha-do-mato		
<i>Megascops atricapilla</i>	corujinha-sapo		
<i>Pulsatrix koeniswaldiana</i>	murucututu-de-barriga-amarela		
<i>Strix virgata</i>	coruja-do-mato		
<i>Athene cunicularia</i>	coruja-buraqueira		
<i>Asio clamator</i>	coruja-orelhuda		
<i>Asio stygius</i>	mocho-diabo		
<b>NYCTIBIIFORMES</b>			
<b>Nyctibiidae</b>			
<i>Nyctibius griseus</i>	mãe-da-lua		
<b>CAPRIMULGIFORMES</b>			
<b>Caprimulgidae</b>			
<i>Lurocalis semitorquatus</i>	tuju		
<i>Nyctidromus albicollis</i>	bacurau		
<i>Hydropsalis torquata</i>	bacurau-tesoura		
<b>APODIFORMES</b>			
<b>Apodidae</b>			

Ordenamento Taxonômico	Nome Comum	Status de conservação	
		CONSEMA 02/11	PORTARIA 444/14
<i>Cypseloides fumigatus</i>	taperuçu-preto		
<i>Streptoprocne zonaris</i>	taperuçu-de-coleira-branca		
<i>Chaetura cinereiventris</i>	andorinhão-de-sobre-cinzento		
<i>Chaetura meridionalis</i>	andorinhão-do-temporal		
<b>Trochilidae</b>			
<i>Ramphodon naevius</i>	beija-flor-rajado		
<i>Phaethornis eurynome</i>	rabo-branco-de-garganta-rajada		
<i>Eupetomena macroura</i>	beija-flor-tesoura		
<i>Aphantochroa cirrochloris</i>	beija-flor-cinza		
<i>Florisuga fusca</i>	beija-flor-preto		
<i>Anthracothorax nigricollis</i>	beija-flor-de-veste-preta		
<i>Thalurania glaucopis</i>	beija-flor-de-fronte-violeta		
<i>Leucochloris albicollis</i>	beija-flor-de-papo-branco		
<i>Amazilia versicolor</i>	beija-flor-de-banda-branca		
<i>Amazilia fimbriata</i>	beija-flor-de-garganta-verde		
<b>TROGONIFORMES</b>			
<b>Trogonidae</b>			
<i>Trogon viridis</i>	surucuá-grande-de-barriga-amarela	EN	
<i>Trogon surrucura</i>	surucuá-variado		
<i>Trogon rufus</i>	surucuá-de-barriga-amarela		
<b>CORACIIFORMES</b>			
<b>Alcedinidae</b>			
<i>Megasceryle torquata</i>	martim-pescador-grande		
<i>Chloroceryle amazona</i>	martim-pescador-verde		
<i>Chloroceryle aenea</i>	martinho	VU	
<i>Chloroceryle americana</i>	martim-pescador-pequeno		
<i>Chloroceryle inda</i>	martim-pescador-da-mata	EN	
<b>GALBULIFORMES</b>			
<b>Bucconidae</b>			
<i>Notharchus swainsoni</i>	macuru-de-barriga-castanha	VU	

Ordenamento Taxonômico	Nome Comum	Status de conservação	
		CONSEMA 02/11	PORTARIA 444/14
<i>Malacoptila striata</i>	barbudo-rajado		
<i>Nonnula rubecula</i>	macuru		
<b>PICIFORMES</b>			
<b>Ramphastidae</b>			
<i>Ramphastos vitellinus</i>	tucano-de-bico-preto		
<i>Ramphastos dicolorus</i>	tucano-de-bico-verde		
<i>Selenidera maculirostris</i>	araçari-poca		
<b>Picidae</b>			
<i>Picumnus temminckii</i>	pica-pau-anão-de-coleira		
<i>Picumnus cirratus</i>	pica-pau-anão-barrado		
<i>Melanerpes flavifrons</i>	benedito-de-testa-amarela		
<i>Veniliornis spilogaster</i>	picapauzinho-verde-carijó		
<i>Piculus flavigula</i>	pica-pau-bufador	VU	
<i>Piculus aurulentus</i>	pica-pau-dourado		
<i>Colaptes melanochloros</i>	pica-pau-verde-barrado		
<i>Colaptes campestris</i>	pica-pau-do-campo		
<i>Celeus flavescens</i>	pica-pau-de-cabeça-amarela		
<i>Dryocopus galeatus</i>	pica-pau-de-cara-canela	VU	EN
<i>Dryocopus lineatus</i>	pica-pau-de-banda-branca		
<i>Campephilus robustus</i>	pica-pau-rei		
<b>FALCONIFORMES</b>			
<b>Falconidae</b>			
<i>Caracara plancus</i>	caracará		
<i>Milvago chimachima</i>	carrapateiro		
<i>Milvago chimango</i>	chimango		
<i>Herpetotheres cachinnans</i>	acauã		
<i>Falco sparverius</i>	quiriquiri		
<i>Falco femoralis</i>	falcão-de-coleira		
<i>Micrastur ruficollis</i>	falcão-caburé		
<b>PSITTACIFORMES</b>			

Ordenamento Taxonômico	Nome Comum	Status de conservação	
		CONSEMA 02/11	PORTARIA 444/14
<b>Psittacidae</b>			
<i>Psittacara leucophthalmus</i>	periquitão-maracanã		
<i>Pyrrhura frontalis</i>	tiriba-de-testa-vermelha		
<i>Forpus xanthopterygius</i>	tuim		
<i>Brotogeris tirica</i>	periquito-rico		
<i>Pionopsitta pileata</i>	cuiú-cuiú		
<i>Pionus maximiliani</i>	maitaca-verde		
<i>Amazona aestiva</i>	papagaio-verdadeiro		
<i>Tricharia malachitacea</i>	sabiá-cica	VU	
<b>PASSERIFORMES</b>			
<b>Thamnophilidae</b>			
<i>Myrmotherula unicolor</i>	choquinha-cinzenta		
<i>Stymphalornis acutirostris</i>	bicudinho-do-brejo	CR	EN
<i>Rhopias gularis</i>	choquinha-de-garganta-pintada		
<i>Dysithamnus mentalis</i>	choquinha-lisa		
<i>Herpsilochmus rufimarginatus</i>	chorozinho-de-asa-vermelha		
<i>Terenura maculata</i>	zidedê		
<i>Thamnophilus ruficapillus</i>	choca-de-chapéu-vermelho		
<i>Thamnophilus caerulescens</i>	choca-da-mata		VU
<i>Hypoedaleus guttatus</i>	chocão-carijó		
<i>Mackenziaena leachii</i>	borralhara-assobiadora		
<i>Biatas nigropectus</i>	papo-branco		
<i>Myrmoderus squamosus</i>	papa-formiga-de-grota		
<i>Pyriglena leucoptera</i>	papa-toca-do-sul		
<i>Drymophila ferruginea</i>	trovoadá		
<i>Drymophila squamata</i>	pintadinho	EN	
<b>Conopophagidae</b>			
<i>Conopophaga lineata</i>	chupa-dente		
<i>Conopophaga melanops</i>	cuspidor-de-máscara-preta		

Ordenamento Taxonômico	Nome Comum	Status de conservação	
		CONSEMA 02/11	PORTARIA 444/14
<b>Rhinocryptidae</b>			
<b>Scytalopodinae</b>			
<i>Eleoscytalopus indigoticus</i>	macuquinho		
<i>Scytalopus speluncae</i>	tapaculo-preto		
<b>Formicariidae</b>			
<i>Formicarius colma</i>	galinha-do-mato		
<b>Scleruridae</b>			
<i>Sclerurus scansor</i>	vira-folha		
<b>Dendrocolaptidae</b>			
<i>Dendrocincla turdina</i>	arapaçu-liso		
<i>Sittasomus griseicapillus</i>	arapaçu-verde		
<i>Xiphorhynchus fuscus</i>	arapaçu-rajado		
<i>Lepidocolaptes falcinellus</i>	arapaçu-escamado-do-sul		
<i>Dendrocolaptes platyrostris</i>	arapaçu-grande		
<i>Xiphocolaptes albicollis</i>	arapaçu-de-garganta-branca		
<b>Xenopidae</b>			
<i>Xenops minutus</i>			VU
<i>Xenops rutilans</i>	bico-virado-carijó		
<b>Furnariidae</b>			
<i>Furnarius rufus</i>	joão-de-barro		
<i>Phleocryptes melanops</i>	bate-bico		
<i>Lochmias nematura</i>	joão-porca		
<i>Automolus leucophthalmus</i>	barranqueiro-de-olho-branco		
<i>Anabacerthia amaurotis</i>	limpa-folha-miúdo		
<i>Anabacerthia lichtensteini</i>	limpa-folha-ocráceo		
<i>Philydor atricapillus</i>	limpa-folha-coroadado		
<i>Philydor rufum</i>	limpa-folha-de-testa-baia		
<i>Heliobletus contaminatus</i>	trepadorzinho		

Ordenamento Taxonômico	Nome Comum	Status de conservação	
		CONSEMA 02/11	PORTARIA 444/14
<i>Syndactyla rufosuperciliata</i>	trepador-quiete		
<i>Cichlocolaptes leucophrus</i>	trepador-sobrancelha		
<i>Certhiaxis cinnamomeus</i>	curutié		
<i>Synallaxis ruficapilla</i>	pichororé		
<i>Synallaxis cinerascens</i>	pi-puí		
<i>Synallaxis spixi</i>	joão-teneném		
<b>Pipridae</b>			
<i>Manacus manacus</i>	rendeira		
<i>Chiroxiphia caudata</i>	tangará		
<b>Oxyruncidae</b>			
<i>Oxyruncus cristatus</i>	araponga-do-horto		
<b>Tityridae</b>			
<i>Schiffornis virescens</i>	flautim		
<i>Tityra inquisitor</i>	anambé-branco-de-bochechaparda		
<i>Tityra cayana</i>	anambé-branco-de-rabo-preto		
<i>Pachyramphus castaneus</i>	caneleiro		
<i>Pachyramphus polychopterus</i>	caneleiro-preto		
<i>Pachyramphus validus</i>	caneleiro-de-chapéu-preto		
<b>Cotingidae</b>			
<i>Procnias nudicollis</i>	araponga		
<i>Pyroderus scutatus</i>	pavó	EN	
<b>Platyrrinchidae</b>			
<i>Platyrrinchus mystaceus</i>	patinho	EN	VU
<b>Rhynchocyclidae</b>			
<i>Mionectes rufiventris</i>	abre-asa-de-cabeça-cinza		
<i>Leptopogon amaurocephalus</i>	cabeçudo		
<i>Phylloscartes kronei</i>	maria-da-restinga		
<i>Phylloscartes paulista</i>	não-pode-parar		



Ordenamento Taxonômico	Nome Comum	Status de conservação	
		CONSEMA 02/11	PORTARIA 444/14
<i>Phylloscartes sylviolus</i>	maria-pequena	EN	
<i>Tolmomyias sulphurescens</i>	bico-chato-de-orelha-preta		
<i>Todirostrum poliocephalum</i>	teque-teque		
<i>Todirostrum cinereum</i>	ferreirinho-relógio		
<i>Poecilotriccus plumbeiceps</i>	tororó		
<i>Myiornis auricularis</i>	miudinho		
<i>Hemitriccus orbitatus</i>	tiririzinho-do-mato		
<i>Hemitriccus kaempferi</i>	maria-catarinense	VU	
<b>Tyrannidae</b>			
<i>Hirundinea ferruginea</i>	gibão-de-couro		
<i>Tyranniscus burmeisteri</i>	piolhinho-chiador		
<i>Camptostoma obsoletum</i>	risadinha		
<i>Elaenia flavogaster</i>	guaracava-de-barriga-amarela		
<i>Elaenia mesoleuca</i>	tuque		
<i>Elaenia obscura</i>	tucão		
<i>Myiopagis caniceps</i>	guaracava-cinzenta		
<i>Phyllomyias griseocapilla</i>	piolhinho-serrano		
<i>Serpophaga subcristata</i>	alegrinho		
<i>Attila phoenicurus</i>	capitão-castanho		
<i>Attila rufus</i>	capitão-de-saíra		
<i>Legatus leucophaeus</i>	bem-te-vi-pirata		
<i>Ramphotrigon megacephalum</i>	maria-cabeçuda		
<i>Myiarchus swainsoni</i>	irré		
<i>Myiarchus ferox</i>	maria-cavaleira		
<i>Sirystes sibilator</i>	gritador		
<i>Pitangus sulphuratus</i>	bem-te-vi		
<i>Machetornis rixosa</i>	suiriri-cavaleiro		

Ordenamento Taxonômico	Nome Comum	Status de conservação	
		CONSEMA 02/11	PORTARIA 444/14
<i>Myiodynastes maculatus</i>	bem-te-vi-rajado		
<i>Megarynchus pitangua</i>	neinei		
<i>Myiozetetes similis</i>	bentevizinho-de-penacho-vermelho		
<i>Tyrannus melancholicus</i>	suiriri		
<i>Tyrannus savana</i>	tesourinha		
<i>Empidonomus varius</i>	peitica		
<i>Conopias trivirgatus</i>	bem-te-vi-pequeno		
<i>Colonia colonus</i>	viuvinha		
<i>Myiophobus fasciatus</i>	filipe		
<i>Pyrocephalus rubinus</i>	príncipe		
<i>Fluvicola nengeta</i>	lavadeira-mascarada		
<i>Arundinicola leucocephala</i>	freirinha		
<i>Cnemotriccus fuscatus</i>	guaracavuçu		
<i>Lathrotriccus euleri</i>	enferrujado		
<i>Contopus cinereus</i>	papa-moscas-cinzentos		
<i>Knipolegus nigerrimus</i>	maria-preta-de-garganta-vermelha		
<i>Hymenops perspicillatus</i>	viuvinha-de-óculos		
<i>Satrapa icterophrys</i>	suiriri-pequeno		
<b>Vireonidae</b>			
<i>Cyclarhis gujanensis</i>	pitiguari		
<i>Vireo chivi</i>	juruvicara		
<i>Hylophilus poicilotis</i>	verdinho-coroados		
<b>Corvidae</b>			
<i>Cyanocorax caeruleus</i>	galha-azul		
<b>Hirundinidae</b>			
<i>Pygochelidon cyanoleuca</i>	andorinha-pequena-de-casa		
<i>Stelgidopteryx ruficollis</i>	andorinha-serradora		
<i>Progne tapera</i>	andorinha-do-campo		
<i>Progne chalybea</i>	andorinha-doméstica-grande		
<i>Tachycineta leucorrhoa</i>	andorinha-de-sobre-branco		

Ordenamento Taxonômico	Nome Comum	Status de conservação	
		CONSEMA 02/11	PORTARIA 444/14
<i>Riparia riparia</i>	andorinha-do-barranco		
<b>Troglodytidae</b>			
<i>Troglodytes musculus</i>	corruíra		
<i>Cantorchilus longirostris</i>	garrinchão-de-bico-grande		
<b>Turdidae</b>			
<i>Turdus flavipes</i>	sabiá-una		
<i>Turdus leucomelas</i>	sabiá-barranco		
<i>Turdus rufiventris</i>	sabiá-laranjeira		
<i>Turdus amaurochalinus</i>	sabiá-poca		
<i>Turdus albicollis</i>	sabiá-coleira		
<b>Mimidae</b>			
<i>Mimus saturninus</i>	sabiá-do-campo		
<i>Mimus triurus</i>	calhandra-de-três-rabos		
<b>Motacillidae</b>			
<i>Anthus lutescens</i>	caminheiro-zumbidor		
<b>Passerellidae</b>			
<i>Zonotrichia capensis</i>	tico-tico		
<b>Parulidae</b>			
<i>Setophaga pitiayumi</i>	mariquita		
<i>Geothlypis aequinoctialis</i>	pia-cobra		
<i>Basileuterus culicivorus</i>	pula-pula		
<i>Myiothlypis rivularis</i>	pula-pula-ribeirinho		
<b>Icteridae</b>			
<i>Cacicus haemorrhous</i>	guaxe		
<i>Gnorimopsar chopi</i>	graúna		
<i>Chrysomus ruficapillus</i>	garibaldi		
<i>Pseudoleistes guirahuro</i>	chopim-do-brejo		
<i>Agelaioides badius</i>	asa-de-telha		
<i>Molothrus rufoaxillaris</i>	vira-bosta-picumã		
<i>Molothrus bonariensis</i>	vira-bosta		

Ordenamento Taxonômico	Nome Comum	Status de conservação	
		CONSEMA 02/11	PORTARIA 444/14
<i>Sturnella superciliaris</i>	polícia-inglesa-do-sul		
<b>Mitrospingidae</b>			
<i>Orthogonys chloricterus</i>	catirumbava		
<b>Thraupidae</b>			
<i>Coereba flaveola</i>	cambacica		
<i>Saltator similis</i>	trinca-ferro-verdadeiro		
<i>Thlypopsis sordida</i>	saí-canário		
<i>Tachyphonus coronatus</i>	tiê-preto		
<i>Ramphocelus bresilius</i>	tiê-sangue	VU	
<i>Lanio cristatus</i>	tiê-galo		
<i>Coryphospingus cucullatus</i>	tico-tico-rei		
<i>Trichothraupis melanops</i>	tiê-de-topete		
<i>Tangara seledon</i>	saíra-sete-cores		
<i>Tangara cyanocephala</i>	saíra-militar		Vu
<i>Tangara sayaca</i>	sanhaçu-cinzento		
<i>Tangara cyanoptera</i>	sanhaçu-de-encontro-azul		
<i>Tangara palmarum</i>	sanhaçu-do-coqueiro		
<i>Tangara preciosa</i>	saíra-preciosa		
<i>Tangara ornata</i>	sanhaçu-de-encontro-amarelo		
<i>Tangara peruviana</i>	saíra-sapucaia	EN	VU
<i>Stephanophorus diadematus</i>	sanhaçu-frade		
<i>Cissopis leverianus</i>	tietinga	EN	
<i>Pipraeidea melanonota</i>	saíra-viúva		
<i>Tersina viridis</i>	saí-andorinha		
<i>Dacnis cayana</i>	saí-azul		
<i>Chlorophanes spiza</i>	saí-verde		
<i>Hemithraupis guira</i>	saíra-de-papo-preto		
<i>Conirostrum bicolor</i>	figuinha-do-mangue	VU	
<i>Haplospiza unicolor</i>	cigarra-bambu		

Ordenamento Taxonômico	Nome Comum	Status de conservação	
		CONSEMA 02/11	PORTARIA 444/14
<i>Sicalis flaveola</i>	canário-da-terra-verdadeiro		
<i>Sicalis luteola</i>	tipio		
<i>Volatinia jacarina</i>	tiziu		
<i>Sporophila frontalis</i>	pioxó	VU	VU
<i>Sporophila lineola</i>	bigodinho		
<i>Sporophila caerulescens</i>	coleirinho		
<i>Sporophila angolensis</i>	curió	CR	
<i>Tiaris fuliginosus</i>	cigarra-do-coqueiro		
<b>Cardinalidae</b>			
<i>Piranga flava</i>	sanhaçu-de-fogo		
<i>Habia rubica</i>	tiê-do-mato-grosso		
<b>Fringillidae</b>			
<i>Spinus magellanicus</i>	pintassilgo		
<i>Euphonia violacea</i>	gaturamo-verdadeiro		
<i>Euphonia chalybea</i>	cais-cais		
<i>Euphonia cyanocephala</i>	gaturamo-rei		
<i>Euphonia pectoralis</i>	ferro-velho		
<b>Estrildidae</b>			
<i>Estrilda astrild</i>	bico-de-lacre		
<b>Passeridae</b>			
<i>Passer domesticus</i>	pardal		

Lista espécies de anfíbios de possível ocorrência na área em estudo.

Ordenamento Taxonômico	Status de Conservação	
	CONSEMA 51/14	PORTARIA 444/14
<b>ORDEM ANURA</b>		
<b>Família Brachycephalidae</b>		
<i>Ischnocnema guentheri</i>		
<b>Família Bufonidae</b>		
<i>Dendrophryniscus berthalutzae</i>		
<i>Dendrophryniscus leucomystax</i>		
<i>Rhinella abei</i>		
<i>Rhinella icterica</i>		
<b>Família Centrolenidae</b>		
<i>Vitreorana uranoscopa</i>	VU	
<b>Família Ceratophryidae</b>		
<i>Ceratophrys aurita</i>	EN	
<b>Família Craugastoridae</b>		
<i>Haddadus binotatus</i>		
<b>Família Hylidae</b>		
<i>Aplastodiscus ehrhardti</i>		
<i>Bokermannohyla hylax</i>		
<i>Dendropsophus microps</i>		
<i>Dendropsophus wernerii</i>		
<i>Hypsiboas albomarginatus</i>		
<i>Hypsiboas bischoffi</i>		
<i>Hypsiboas faber</i>		
<i>Hypsiboas guentheri</i>		
<i>Hypsiboas semilineatus</i>		
<i>Phyllomedusa distincta</i>		
<i>Scinax alter</i>		
<i>Scinax perereca</i>		

Ordenamento Taxonômico	Status de Conservação	
	CONSEMA 51/14	PORTARIA 444/14
<i>Scinax rizibilis</i>		
<i>Trachycephalus mesophaeus</i>		
<b>Família Hylodidae</b>		
<i>Hylodes perplicatus</i>		
<b>Família Leiuperidae</b>		
<i>Physalaemus cuvieri</i>		
<i>Physalaemus offersii</i>		
<b>Família Leptodactylidae</b>		
<i>Leptodactylus latrans</i>		
<i>Leptodactylus notoaktites</i>		
<b>Família Microhylidae</b>		
<i>Chiasmocleis leucosticta</i>		

## Lista das Espécies de Répteis de Provável Ocorrência na Área de Estudo.

Ordenamento Taxonômico	Nome Comum	Status de Conservação	
		CONSEMA 51/14	PORTARIA 444/14
<b>TESTUDINES</b>			
<b>Chelidae</b>			
<i>Hydromedusa tectifera</i>	cágado		
<b>SQUAMATA</b>			
<b>Leiosauridae</b>			
<i>Enyalius iheringii</i>	camaleão		
<b>Gekkonidae</b>			
<i>Hemidactylus mabouia</i>	lagartixa-de- parede		
<b>Anguidae</b>			
<i>Ophiodes striatus</i>	Cobra-de-vidro		
<b>Teiidae</b>			
<i>Salvator merianae</i>	lagarto teiú		
<b>Gymnophthalmidae</b>			
<i>Colobodactylus taunayi</i>	lagartixa		
<i>Ecpleopus gaudichaudii</i>	lagartixa		
<i>Placosoma glabellum</i>	lagartixa		
<b>Colubridae</b>			
<i>Chironius exoletus</i>	cobra-cipó, voadeira		
<i>Chironius laevicollis</i>	cobra-cipó, voadeira		
<i>Spilotes pullatus</i>	caninana		
<b>Dipsadidae</b>			
<i>Clelia plumbea</i>	muçurana, cobra-fria	EN	
<i>Dipsas albifrons</i>	dormideira		
<i>Echivanthera cyanopleura</i>	cobrinha-do-mato		
<i>Echivanthera undulata</i>	cobrinha-do-mato		
<i>Erythrolamprus aesculapii</i>	coral-falsa		
<i>Helicops carinicaudus</i>	cobra-d'água		
<i>Erythrolamprus miliaris</i>	cobra-isa		
<i>Oxyrhopus clathratus</i>	coral-falsa		



Ordenamento Taxonômico	Nome Comum	Status de Conservação	
		CONSEMA 51/14	PORTARIA 444/14
<i>Sibynomorphus neuwiedi</i>	dormideira		
<i>Siphophis pulcher</i>	coral-falsa		
<i>Thamnodynastes strigatus</i>	cobra-espada		
<i>Tropidodryas serra</i>	jararaca-falsa		
<i>Tropidodryas striaticeps</i>	jararaca-falsa		
<i>Philodryas aestiva</i>	cobra-cipó		
<i>Xenodon neuwiedii</i>	jararaca-falsa		
<b>Elapidae</b>			
<i>Micrurus altirostris</i>	coral-verdadeira		
<i>Micrurus corallinus</i>	coral-verdadeira		
<b>Viperidae</b>			
<i>Bothrops jararaca</i>	jararaca		
<i>Bothrops jararacussu</i>	jararacuçu		

Legenda:

Status de conservação; Resolução CONSEMA Nº 51, de 05 de dezembro de 2014. Reconhece a Lista Oficial das Espécies da Fauna Ameaçada de Extinção no Estado de Santa Catarina. Portaria 444/14 - Lista Nacional Oficial de Espécies da Fauna Ameaçadas de Extinção; ; EX - Extinta; EW - Extintas na Natureza; CR - Criticamente em Perigo; EN - Em Perigo; VU - Vulnerável; NT - Quase Ameaçada e LC - Pouco Preocupante.



# LOCALIZAÇÃO DA MICROBACIA

## LEGENDA

- Área da microbacia 16-28
  - Área Urbana Consolidada da microbacia
  - Área Urbana da microbacia
- Sub-bacias**
- Baixo Pirai
  - Cachoeira
- Levantamento hidrográfico da microbacia**
- Corpo d'Água
  - Corpo d'Água (Canal/Galeria Aberta)
  - Corpo d'Água (Tubulado/Galeria Fechada)
  - Corpo d'Água (Tubulado/Galeria Fechada/Via)
  - Nascente
- Cenários possíveis**
- FNE 5 metros
  - FNE 15 metros
  - APP

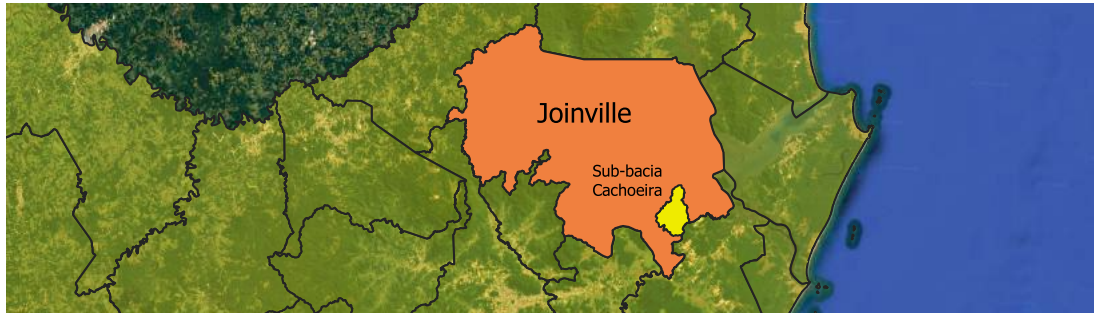
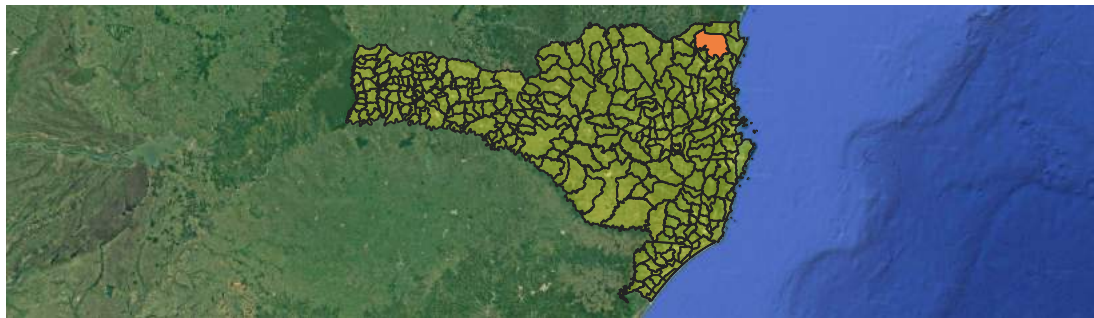

Realização: Renan Gonçalves de Oliveira  
CREA-SC 098826-0 - ART 8505353-8  
Ambiville Engenharia e Topografia  
Rua Dr. João Colin, 2698 - Sl 04 - Saguacu - Joinville | SC  
(47) 3026-5885  
Fonte: Sistema de informações Municipais Georreferenciadas (SIMGeo)  
Joinville - 10/2022

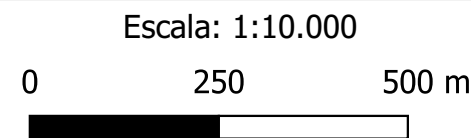

Datum SIRGAS 2000  
Zona 22 S

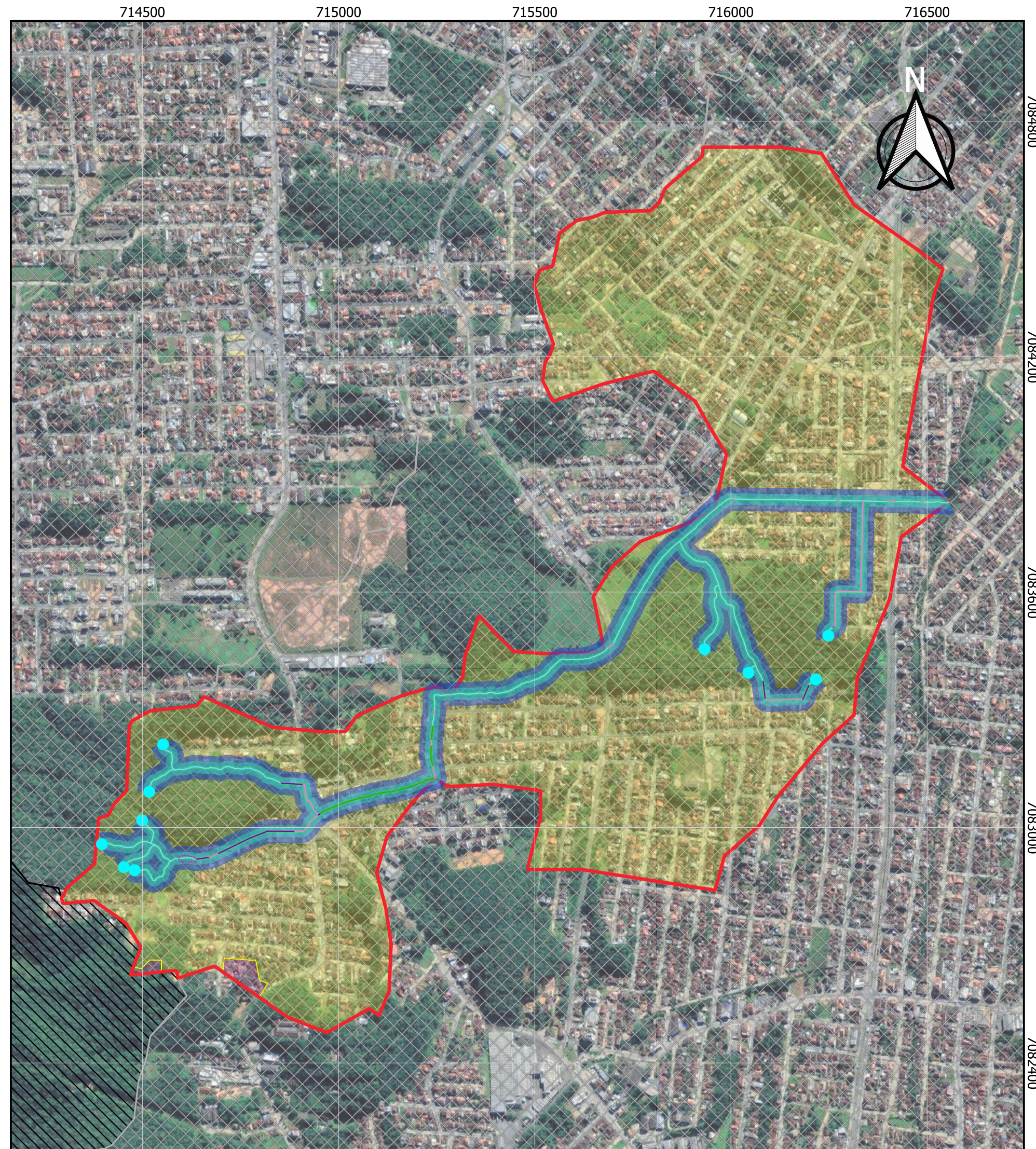



# MANCHA DE INUNDAÇÃO

## LEGENDA

- Área da microbacia 16-28
- Mancha de inundação

### Levantamento hidrográfico da microbacia

- Corpo d'Água
- Corpo d'Água (Canal/Galeria Aberta)
- Corpo d'Água (Tubulado/Galeria Fechada)
- Corpo d'Água (Tubulado/Galeria Fechada/Via)
- Nascente
- Represamento

Realização: Renan Gonçalves de Oliveira

CREA-SC 098826-0 - ART 8505353-8

Ambiville Engenharia e Topografia

Rua Dr. João Colin, 2698 - SI 04 - Saguacu

Joinville (47) 3026-5885

Fonte: Sistema de informações Municipais  
Georreferenciadas (SIMGeo) - Joinville - 10/2022



**AMBIVILLE**  
ENGENHARIA

Escala: 1:14.000

0 225 450 m



Datum SIRGAS 2000  
Zona 22 S

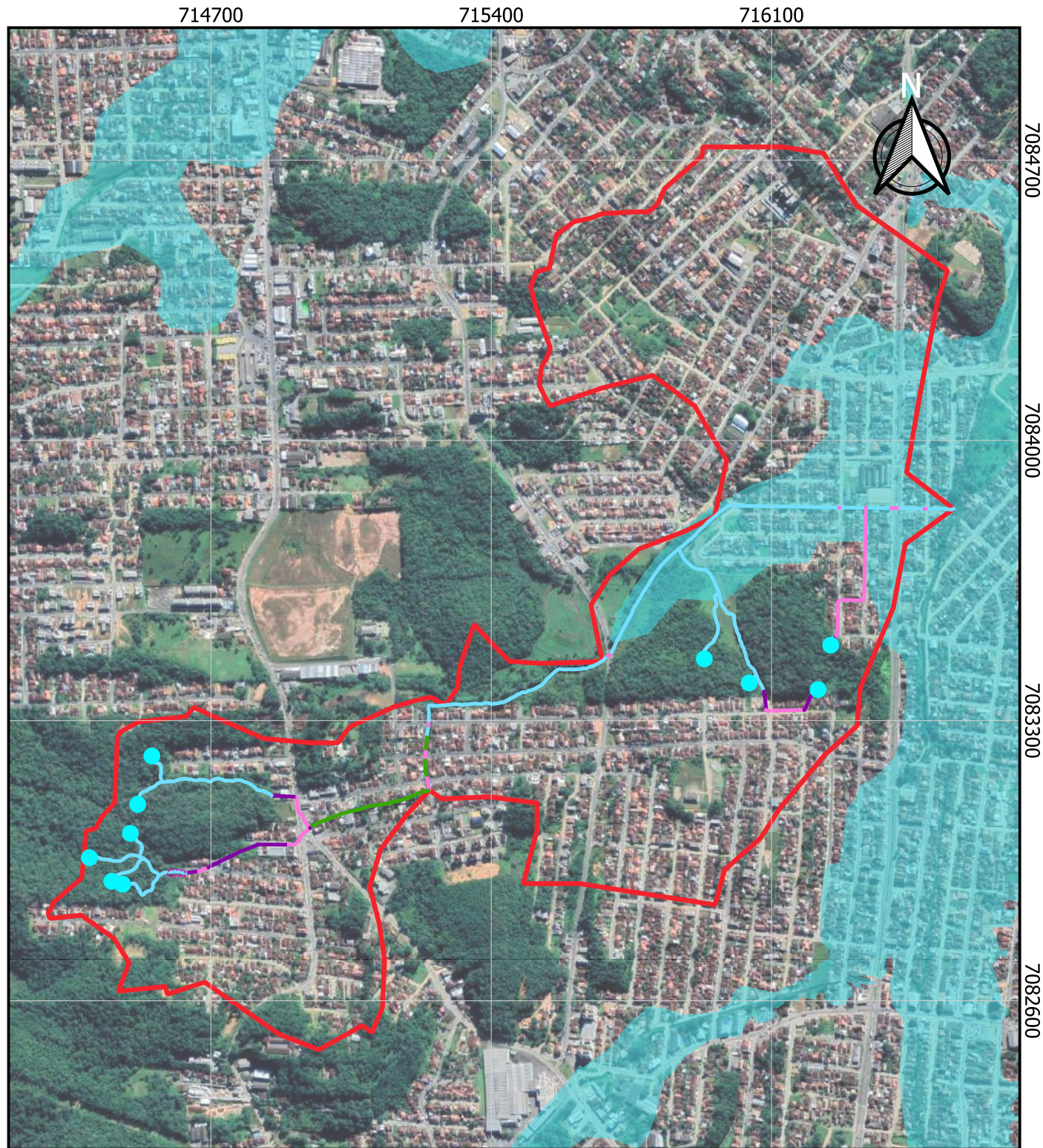



714700

715400

716100

## ÁREAS DE SUSCETIBILIDADE NA MICROBACIA

### LEGENDA

- Área da microbacia 16-28
- Mancha de inundação
- Deslizamento planar

### Levantamento hidrográfico da microbacia

- Corpo d'Água
- Corpo d'Água (Canal/Galeria Aberta)
- Corpo d'Água (Tubulado/Galeria Fechada)
- Corpo d'Água (Tubulado/Galeria Fechada/Via)
- Nascente
- Represamento

Realização: Renan Gonçalves de Oliveira

CREA-SC 098826-0 - ART 8505353-8

Ambiville Engenharia e Topografia

Rua Dr. João Colin, 2698 - SI 04 - Saguacu

Joinville (47) 3026-5885

Fonte: Sistema de informações Municipais  
Georreferenciadas (SIMGeo) - Joinville - 10/2022



**AMBIVILLE**  
ENGENHARIA

Escala: 1:14.000

0      225      450 m



Datum SIRGAS 2000  
Zona 22 S

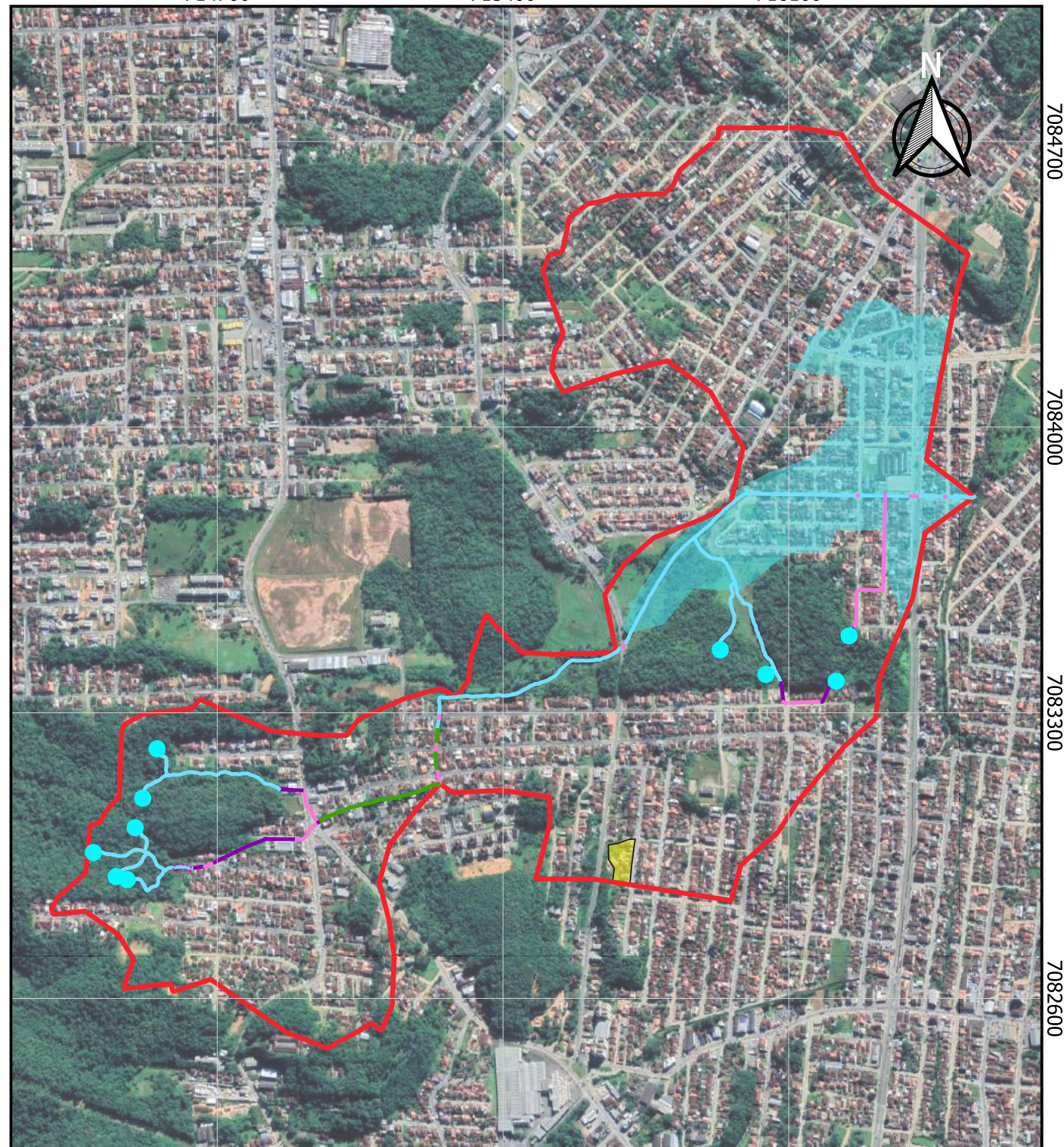



# MANCHA DE INUNDAÇÃO NA APP

## LEGENDA

- Área da microbacia 16-28
- Mancha de inundação

### Levantamento hidrográfico da microbacia

- Corpo d'Água
- Corpo d'Água (Canal/Galeria Aberta)
- Corpo d'Água (Tubulado/Galeria Fechada)
- Corpo d'Água (Tubulado/Galeria Fechada/Via)
- Nascente
- Represamento

Realização: Renan Gonçalves de Oliveira  
CREA-SC 098826-0 - ART 8505353-8  
Ambiville Engenharia e Topografia  
Rua Dr. João Colin, 2698 - SI 04 - Saguapu  
Joinville (47) 3026-5885

Fonte: Sistema de informações Municipais  
Georreferenciadas (SIMGeo) - Joinville - 10/2022



**AMBIVILLE**  
ENGENHARIA

Escala: 1:14.000

0 225 450 m



Datum SIRGAS 2000  
Zona 22 S

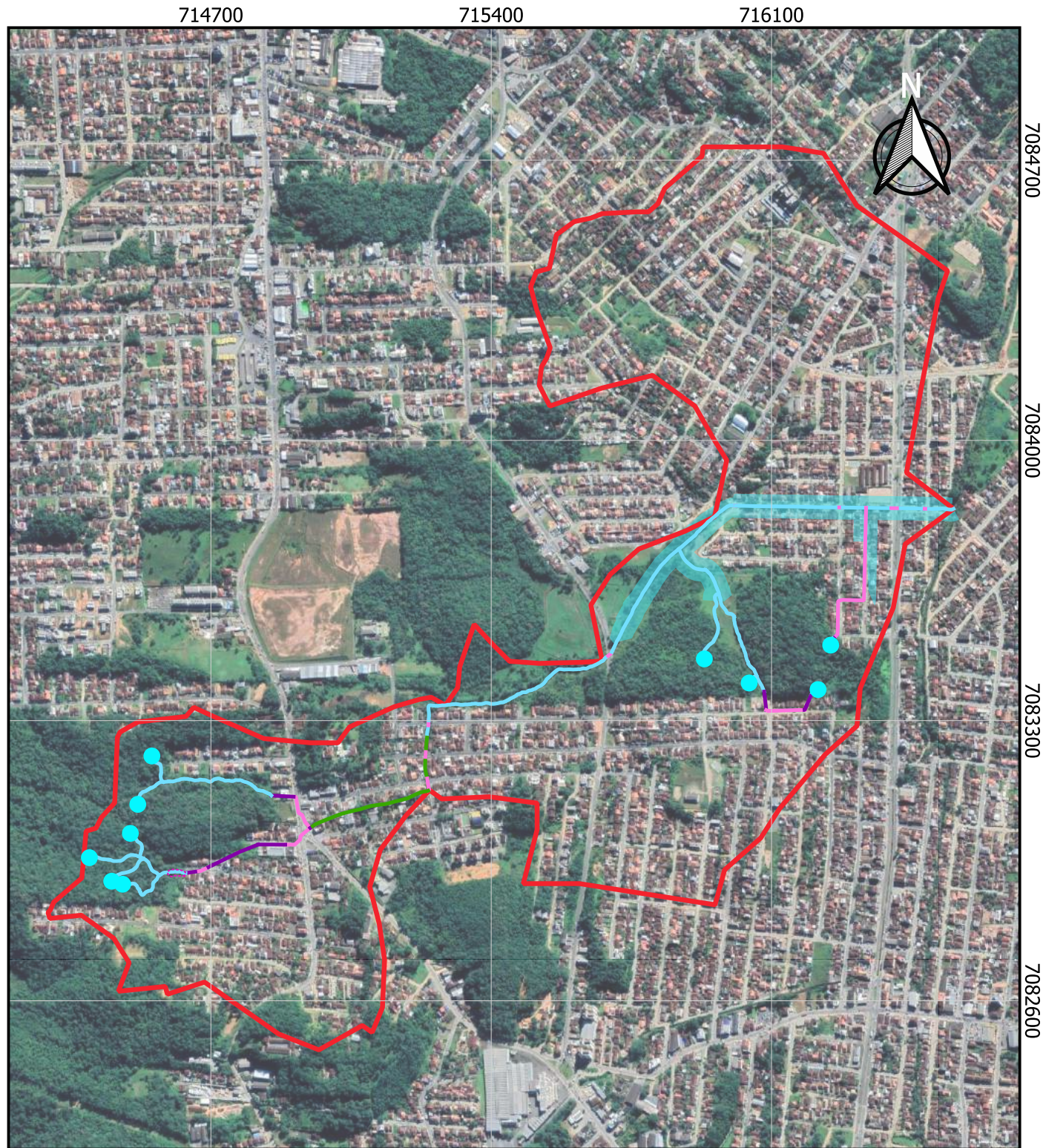



# MANCHA DE VEGETAÇÃO DA MICROBACIA

## LEGENDA

- Área da microbacia 16-28
- Mancha de vegetação - Isolada
- Mancha de vegetação - Densa

## Levantamento hidrográfico da microbacia

- Corpo d'Água
- Corpo d'Água (Canal/Galeria Aberta)
- Corpo d'Água (Tubulado/Galeria Fechada)
- Corpo d'Água (Tubulado/Galeria Fechada/Via)
- Nascente
- Represamento

Realização: Renan Gonçalves de Oliveira

CREA-SC 098826-0 - ART 8505353-8

Ambiville Engenharia e Topografia

Rua Dr. João Colin, 2698 - SI 04 - Saguçu

Joinville (47) 3026-5885

Fonte: Sistema de informações Municipais  
Georreferenciadas (SIMGeo) - Joinville - 10/2022



**AMBIVILLE**  
ENGENHARIA

Escala: 1:14.000

0 225 450 m



Datum SIRGAS 2000  
Zona 22 S

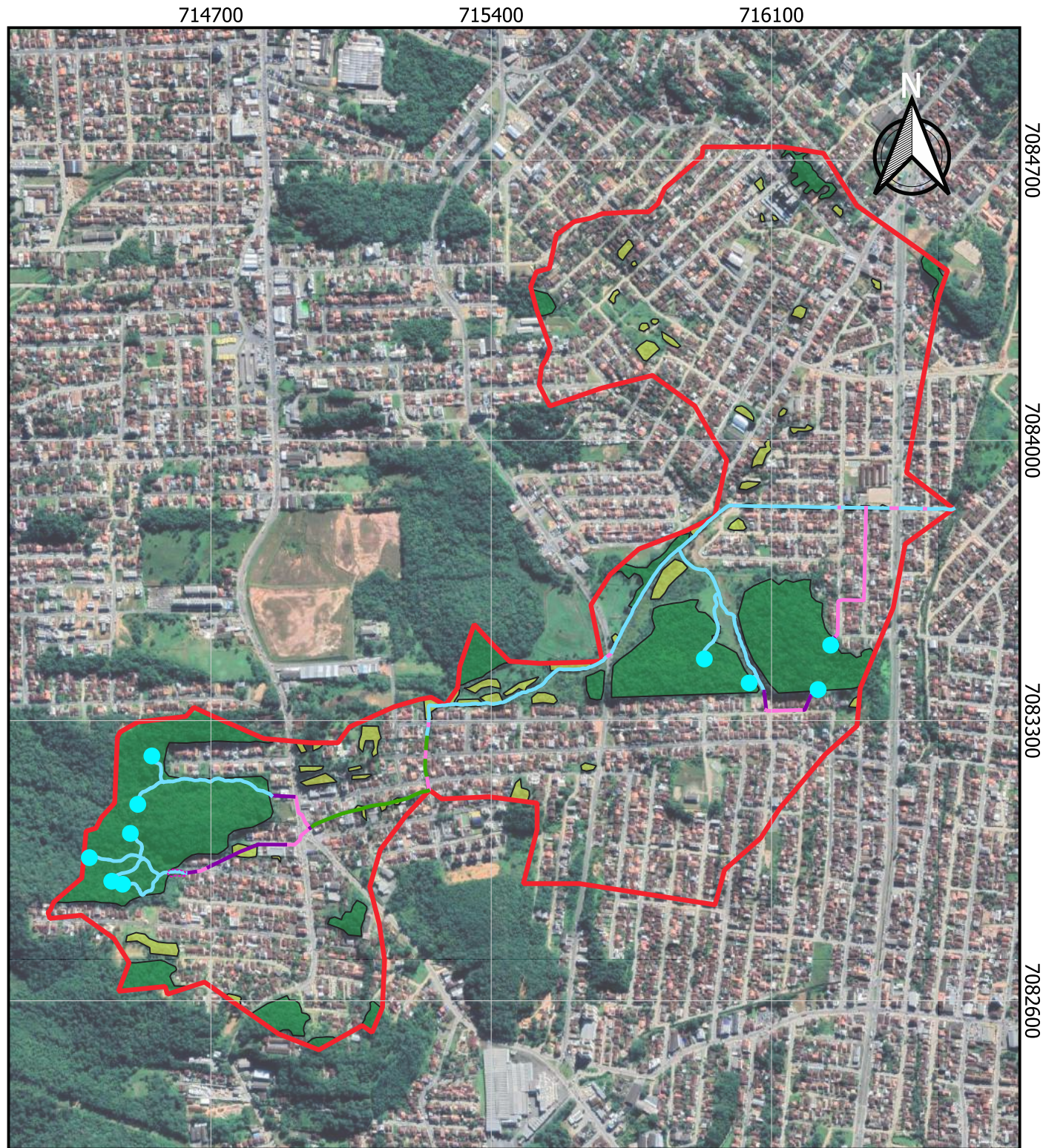



# RESTRIÇÕES AMBIENTAIS DA MICROBACIA

## LEGENDA

- Área da microbacia 16-28
- APP Nascente - 50 metros
- AUPA (L.C. 470/2017) da microbacia

## Levantamento hidrográfico da microbacia

- Corpo d'Água
- Corpo d'Água (Canal/Galeria Aberta)
- Corpo d'Água (Tubulado/Galeria Fechada)
- Corpo d'Água (Tubulado/Galeria Fechada/Via)
- Nascente
- Represamento

Realização: Renan Gonçalves de Oliveira  
CREA-SC 098826-0 - ART 8505353-8  
Ambiville Engenharia e Topografia  
Rua Dr. João Colin, 2698 - SI 04 - Saguapu  
Joinville (47) 3026-5885

Fonte: Sistema de informações Municipais  
Georreferenciadas (SIMGeo) - Joinville - 10/2022



**AMBIVILLE**  
ENGENHARIA

Escala: 1:14.000

0 225 450 m





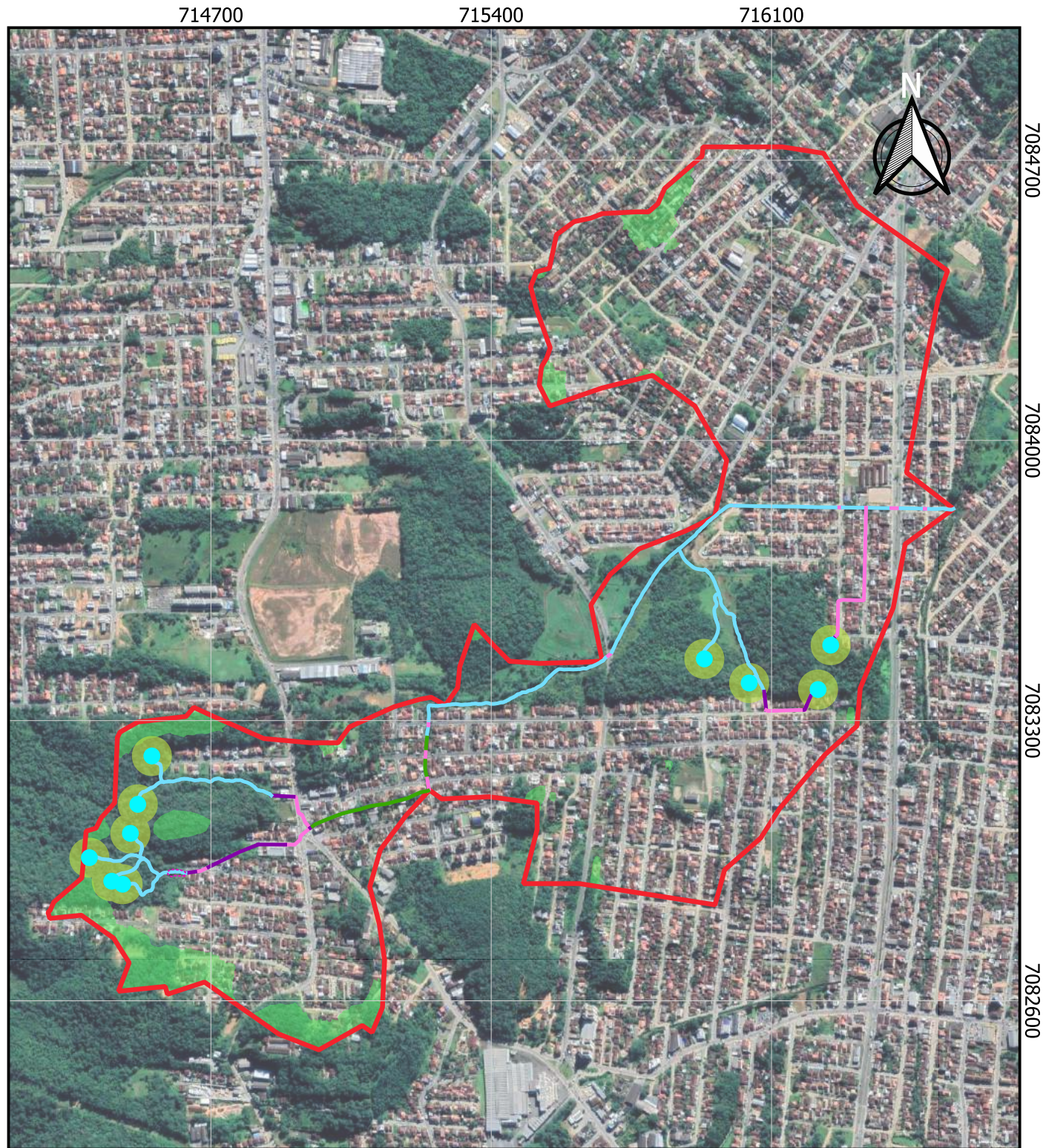













Datum SIRGAS 2000  
Zona 22 S





# DIVISÃO DOS QUADRANTES

## LEGENDA

-  Área da microbacia 16-28
-  Quadrante
-  Área Urbana Consolidada da microbacia
-  Lotes
- Levantamento hidrográfico da microbacia**
-  Corpo d'Água
-  Corpo d'Água (Canal/Galeria Aberta)
-  Corpo d'Água (Tubulado/Galeria Fechada)
-  Corpo d'Água (Tubulado/Galeria Fechada/Via)
-  Nascente
-  Represamento
- Distância da edificação à hidrografia**
-  1 metro
-  3 metros
-  5 metros
-  10 metros
-  15 metros
-  30 metros
-  Acima de 30 metros

Realização: Renan Gonçalves de Oliveira

CREA-SC 098826-0 - ART 8505353-8

Ambiville Engenharia e Topografia

Rua Dr. João Colin, 2698 - SI 04 - Saguçu

Joinville (47) 3026-5885

Fonte: Sistema de informações Municipais  
Georreferenciadas (SIMGeo) - Joinville - 10/2022



**AMBIVILLE**  
ENGENHARIA

Escala: 1:14.000

0 225 450 m



Datum SIRGAS 2000  
Zona 22 S

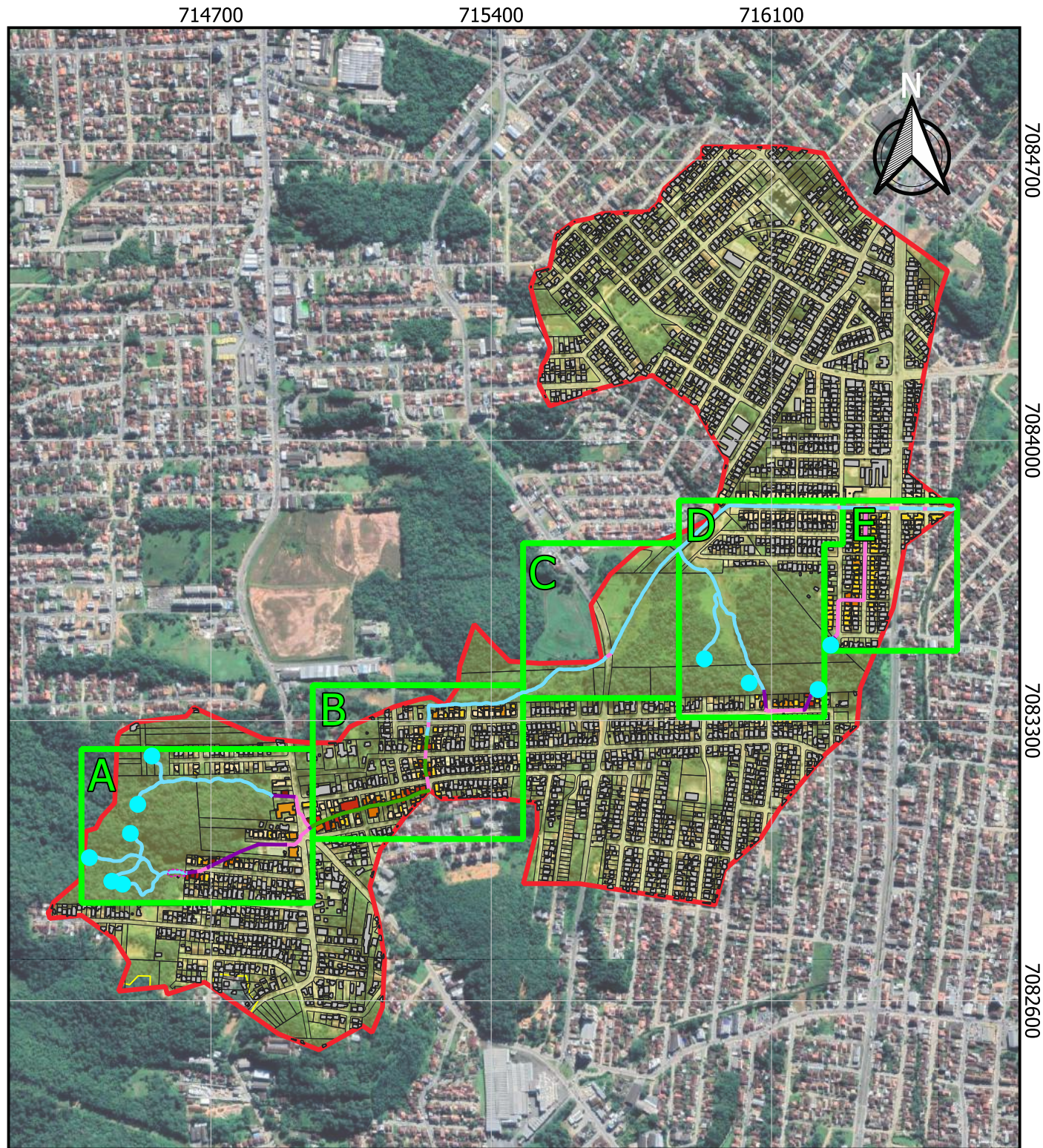



# QUADRANTE A

## LEGENDA

- Área da microbacia 16-28
  - Quadrante
  - Área Urbana Consolidada da microbacia
  - Lotes da microbacia
  - APP Nascente - 50 metros
- Levantamento hidrográfico da microbacia**
- Corpo d'Água
  - Corpo d'Água (Canal/Galeria Aberta)
  - Corpo d'Água (Tubulado/Galeria Fechada)
  - Corpo d'Água (Tubulado/Galeria Fechada/Via)
  - Nascente
  - Represamento
- Distância da edificação à hidrografia**
- 1 metro
  - 3 metros
  - 5 metros
  - 10 metros
  - 15 metros
  - 30 metros
  - Acima de 30 metros

Realização: Renan Gonçalves de Oliveira  
 CREA-SC 098826-0 - ART 8505353-8  
 Ambiville Engenharia e Topografia  
 Rua Dr. João Colin, 2698 - SI 04 - Saguçu  
 Joinville (47) 3026-5885  
 Fonte: Sistema de informações Municipais  
 Georreferenciadas (SIMGeo) - Joinville - 10/2022



Escala: 1:3.400

0 50 100 m



Datum SIRGAS 2000  
 Zona 22 S

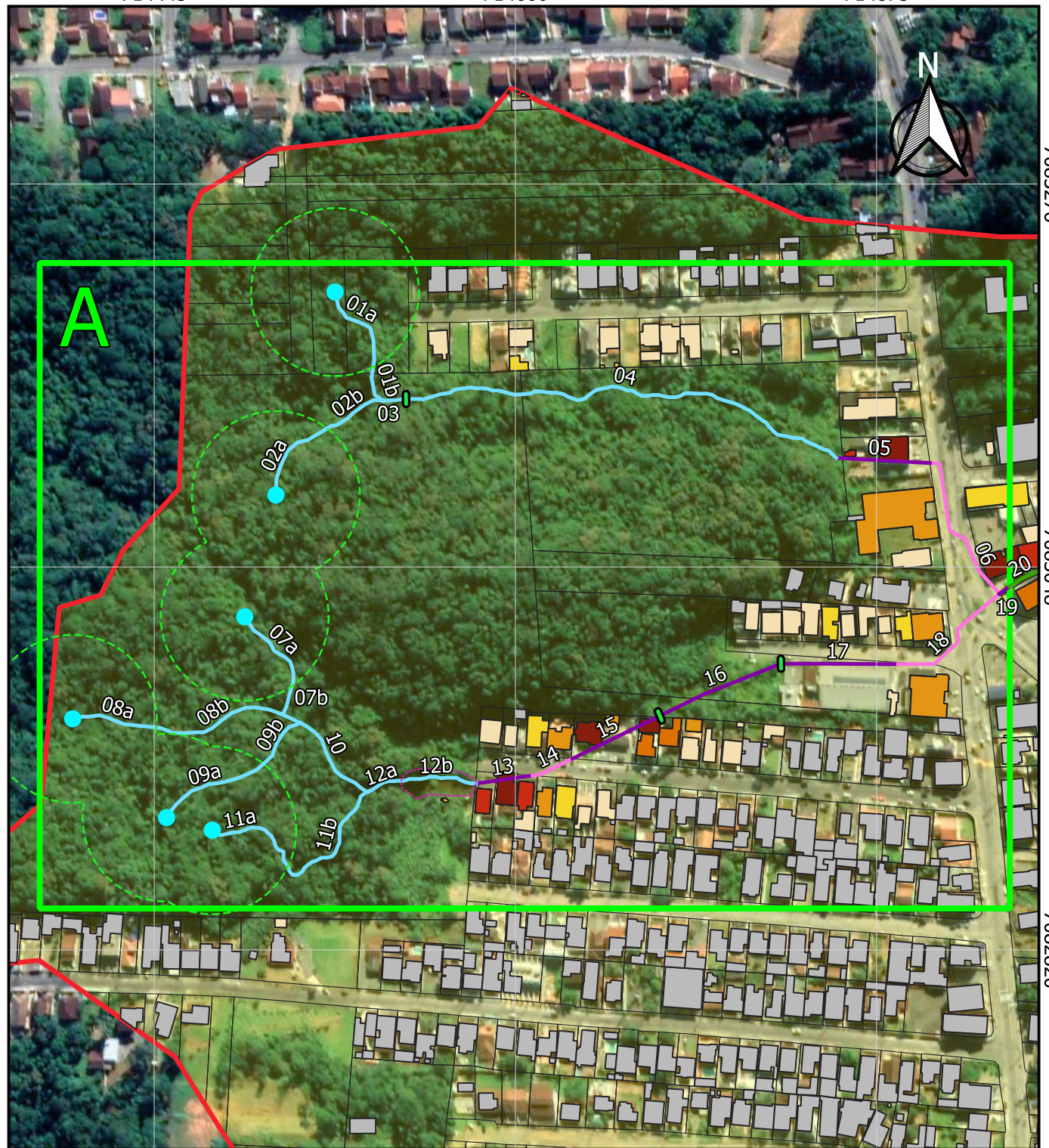



# QUADRANTE B

## LEGENDA

- Área da microbacia 16-28
- Quadrante
- Área Urbana Consolidada da microbacia
- Lotes da microbacia

## Levantamento hidrográfico da microbacia

- Corpo d'Água
- Corpo d'Água (Canal/Galeria Aberta)
- Corpo d'Água (Tubulado/Galeria Fechada)
- Corpo d'Água (Tubulado/Galeria Fechada/Via)

## Distância da edificação à hidrografia

- 1 metro
- 3 metros
- 5 metros
- 10 metros
- 15 metros
- 30 metros
- Acima de 30 metros

Realização: Renan Gonçalves de Oliveira

CREA-SC 098826-0 - ART 8505353-8

Ambiville Engenharia e Topografia

Rua Dr. João Colin, 2698 - SI 04 - Saguçu

Joinville (47) 3026-5885

Fonte: Sistema de informações Municipais  
Georreferenciadas (SIMGeo) - Joinville - 10/2022



**AMBIVILLE**  
ENGENHARIA

Escala: 1:3.400

0 50 100 m



Datum SIRGAS 2000  
Zona 22 S

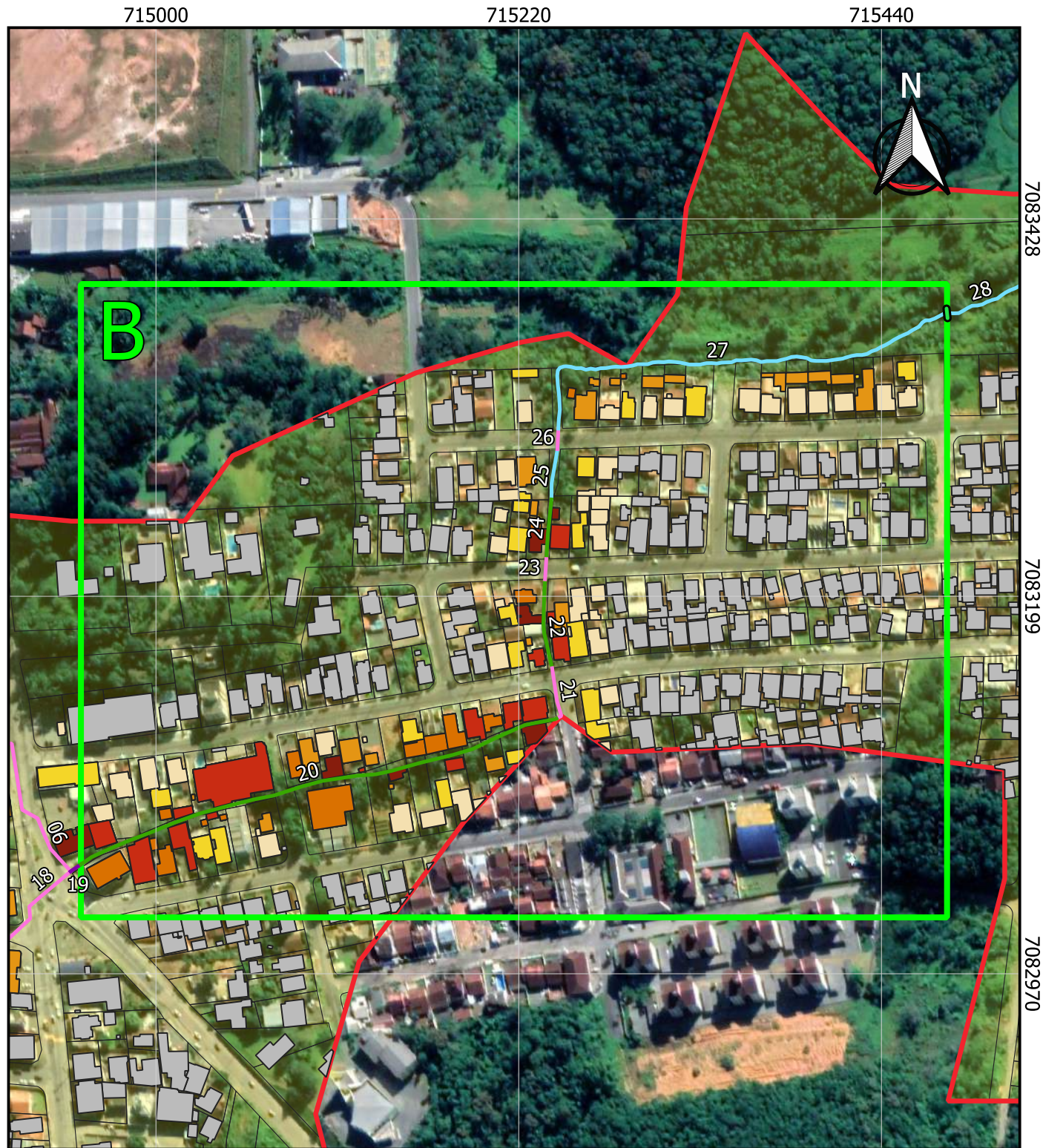



# QUADRANTE C

## LEGENDA

- Área da microbacia 16-28
- Quadrante
- Área Urbana Consolidada da microbacia
- Lotes da microbacia
- Levantamento hidrográfico da microbacia**
- Corpo d'Água
- Corpo d'Água (Tubulado/Galeria Fechada/Via)
- Distância da edificação à hidrografia**
- 10 metros
- 15 metros
- 30 metros
- Acima de 30 metros

Realização: Renan Gonçalves de Oliveira  
CREA-SC 098826-0 - ART 8505353-8  
Ambiville Engenharia e Topografia  
Rua Dr. João Colin, 2698 - SI 04 - Saguacu  
Joinville (47) 3026-5885

Fonte: Sistema de informações Municipais  
Georreferenciadas (SIMGeo) - Joinville - 10/2022



**AMBIVILLE**  
ENGENHARIA

Escala: 1:2.700

0 45 90 m



Datum SIRGAS 2000  
Zona 22 S

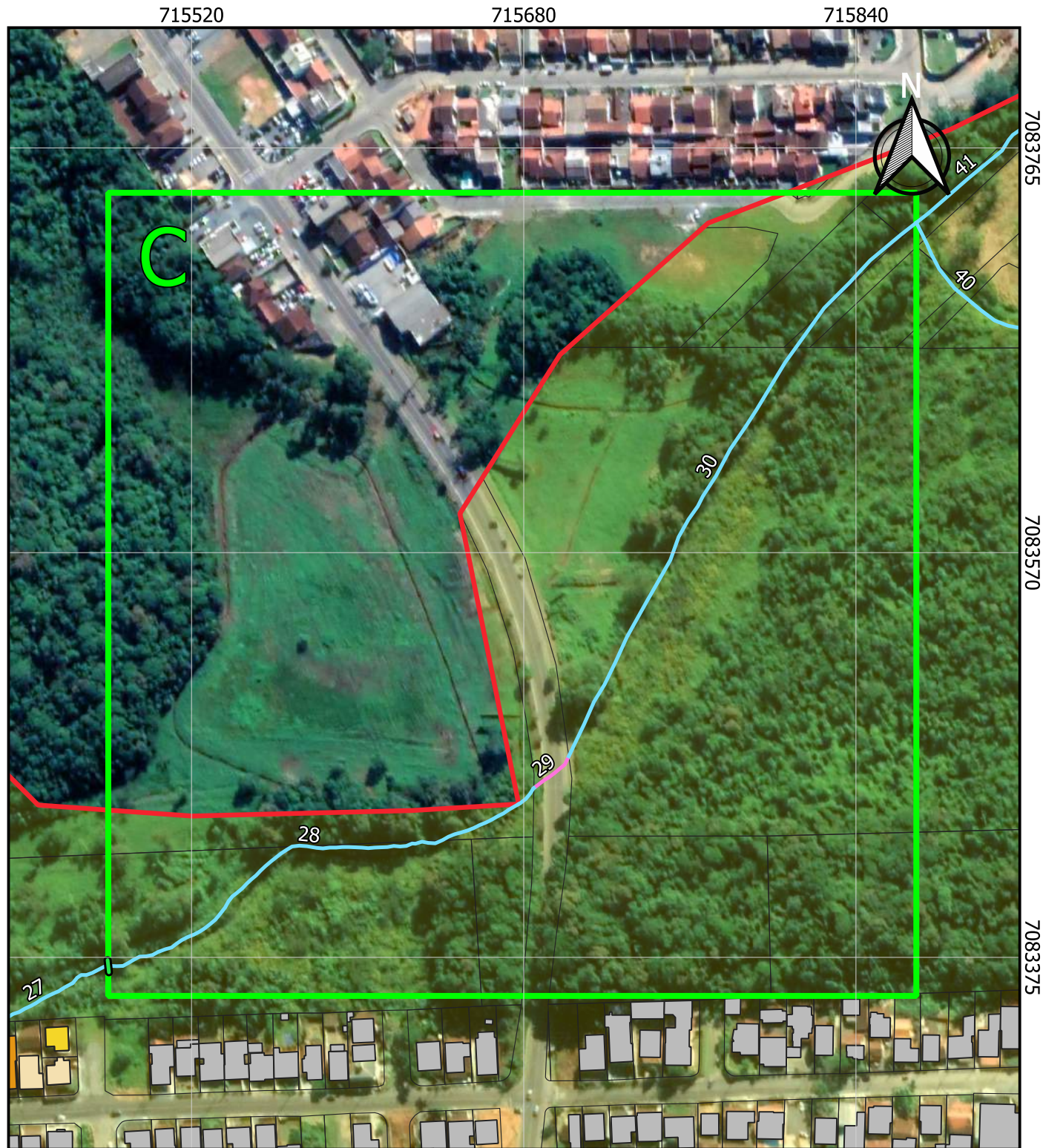



# QUADRANTE D

## LEGENDA

- ▭ Área da microbacia 16-28
  - ▭ Quadrante
  - ▭ Área Urbana Consolidada da microbacia
  - Lotes da microbacia
  - ▭ APP Nascente - 50 metros
- Levantamento hidrográfico da microbacia**
- Corpo d'Água
  - Corpo d'Água (Tubulado/Galeria Fechada)
  - Corpo d'Água (Tubulado/Galeria Fechada/Via)
  - Nascente

## Distância da edificação à hidrografia

- 3 metros
- 5 metros
- 10 metros
- 15 metros
- 30 metros
- Acima de 30 metros

Realização: Renan Gonçalves de Oliveira

CREA-SC 098826-0 - ART 8505353-8

Ambiville Engenharia e Topografia

Rua Dr. João Colin, 2698 - SI 04 - Saguçu

Joinville (47) 3026-5885

Fonte: Sistema de informações Municipais Georreferenciadas (SIMGeo) - Joinville - 10/2022



**AMBIVILLE**  
ENGENHARIA

Escala: 1:3.400

0 50 100 m



Datum SIRGAS 2000

Zona 22 S

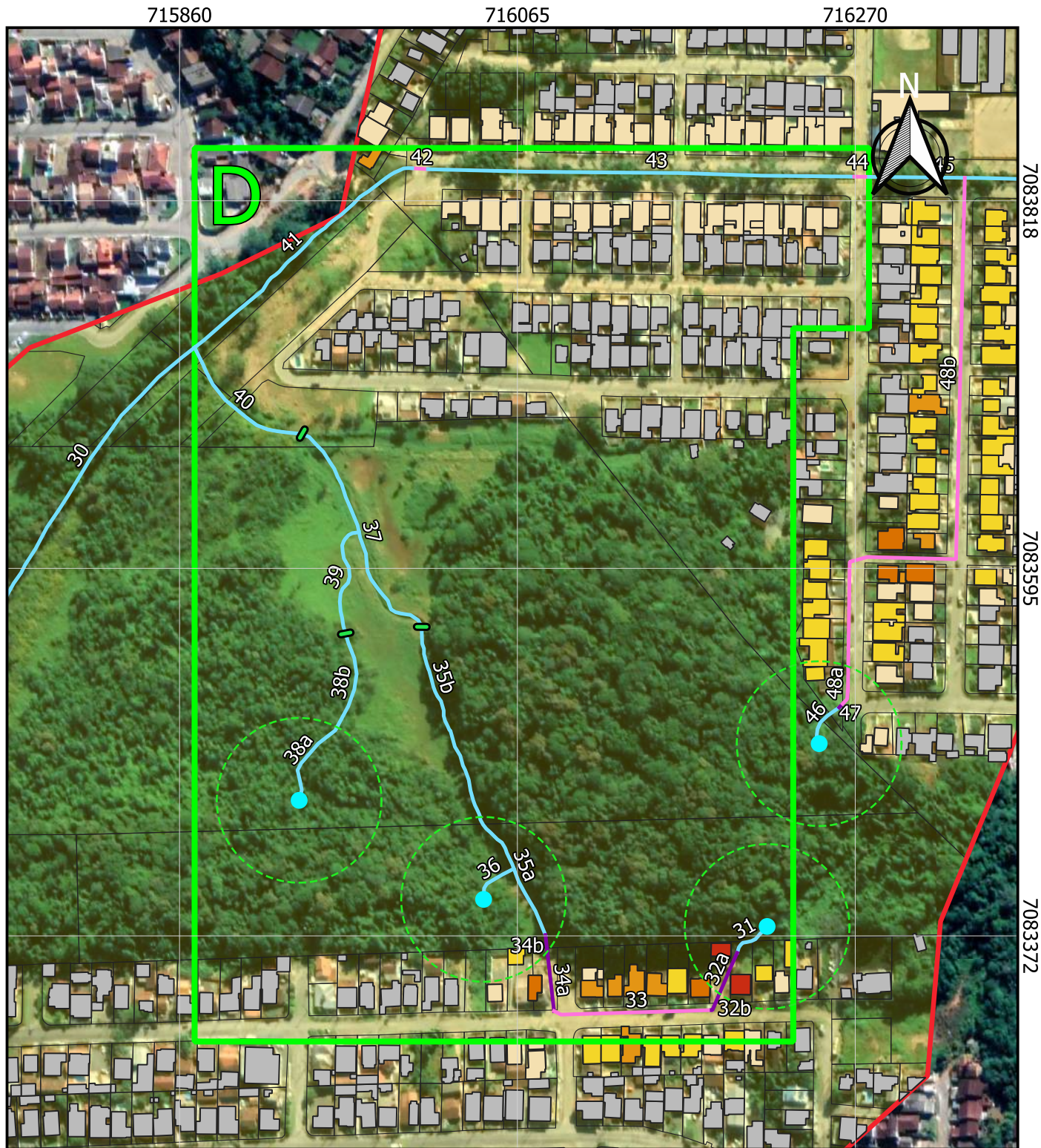



# QUADRANTE E

## LEGENDA

- Área da microbacia 16-28
  - Quadrante
  - Área Urbana Consolidada da microbacia
  - Lotes da microbacia
  - APP Nascente - 50 metros
- Levantamento hidrográfico da microbacia**
- Corpo d'Água
  - Corpo d'Água (Tubulado/Galeria Fechada)
  - Corpo d'Água (Tubulado/Galeria Fechada/Via)
  - Nascente
- Distância da edificação à hidrografia**
- 5 metros
  - 10 metros
  - 15 metros
  - 30 metros
  - Acima de 30 metros

Realização: Renan Gonçalves de Oliveira  
CREA-SC 098826-0 - ART 8505353-8  
Ambiville Engenharia e Topografia  
Rua Dr. João Colin, 2698 - SI 04 - Saguçu  
Joinville (47) 3026-5885  
Fonte: Sistema de informações Municipais  
Georreferenciadas (SIMGeo) - Joinville - 10/2022



Escala: 1:2.500

0 45 90 m



Datum SIRGAS 2000  
Zona 22 S





# FIGURAS

## LEGENDA

 Área da microbacia 16-28

### Levantamento hidrográfico da microbacia

 Corpo d'Água

 Corpo d'Água (Canal/Galeria Aberta)

 Corpo d'Água (Tubulado/Galeria Fechada)

 Corpo d'Água (Tubulado/Galeria Fechada/Via)

 Nascente

 Represamento

Realização: Renan Gonçalves de Oliveira

CREA-SC 098826-0 - ART 8505353-8

Ambiville Engenharia e Topografia

Rua Dr. João Colin, 2698 - SI 04 - Saguapu

Joinville (47) 3026-5885

Fonte: Sistema de informações Municipais  
Georreferenciadas (SIMGeo) - Joinville - 10/2022



**AMBIVILLE**  
ENGENHARIA

Escala: 1:14.000

0 225 450 m



Datum SIRGAS 2000

Zona 22 S

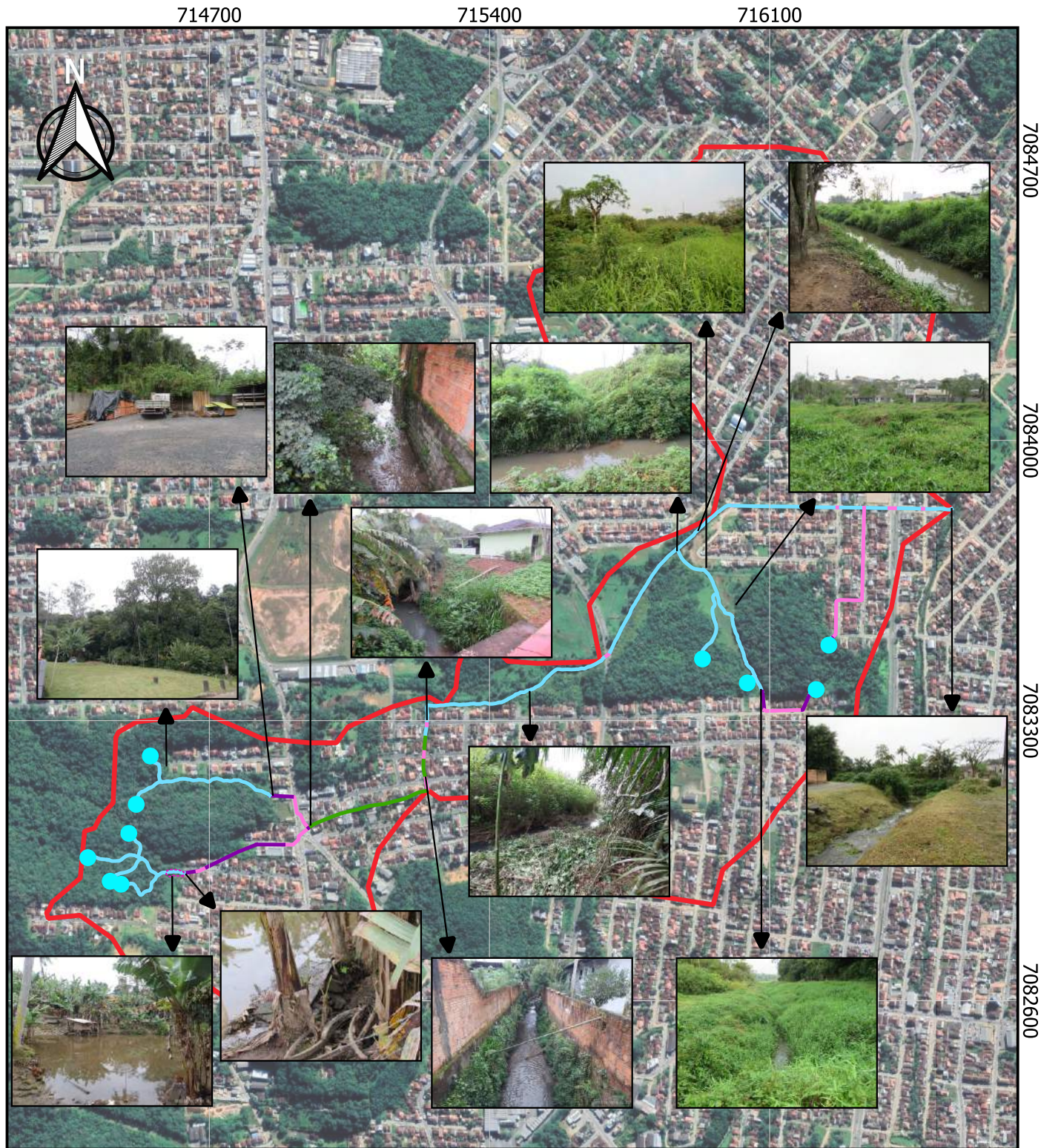



# CARACTERIZAÇÃO DOS CORPOS D'ÁGUA

## LEGENDA

- Área da microbacia 16-28
- Nascente
- APP Nascente - 50 metros
- Represamento
- Área Urbana Consolidada da microbacia

## Restrição

- APP
- FNE

Realização: Renan Gonçalves de Oliveira  
CREA-SC 098826-0 - ART 8505353-8  
Ambiville Engenharia e Topografia  
Rua Dr. João Colin, 2698 - SI 04 - Saguapu  
Joinville (47) 3026-5885

Fonte: Sistema de informações Municipais  
Georreferenciadas (SIMGeo) - Joinville - 10/2022



**AMBIVILLE**  
ENGENHARIA

Escala: 1:14.000

0 225 450 m



Datum SIRGAS 2000  
Zona 22 S

