

# QUADRANTE H

## LEGENDA

- Área microbacia 18-0
  - Quadrante
  - Lotes
  - Área Urbana Consolidada
- Levantamento hidrográfico da microbacia**
- Corpo d'Água (Canal/Galeria Aberta)
  - Corpo d'Água (Integrado à Drenagem)
  - Corpo d'Água (Tubulado/Galeria Fechada)
  - Corpo d'Água (Galeria Fechada sob Via)
- Distância da edificação à hidrografia**
- 1 metro
  - 3 metros
  - 5 metros
  - 10 metros
  - 15 metros
  - 30 metros
  - Acima de 30 metros

Realização: Renan Gonçalves de Oliveira  
CREA-SC 098826-0 - ART 8327732-4  
Ambiville Engenharia e Topografia  
Rua Dr. João Colin, 2698 - SI 04 - Saguaiçu - Joinville | SC  
(47) 3026-5885  
Fonte: Sistema de informações Municipais Georreferenciadas (SIMGeo)  
Joinville - 07/2022



Escala: 1:2.500

0 50 100 m



Datum SIRGAS 2000  
Zona 22 S

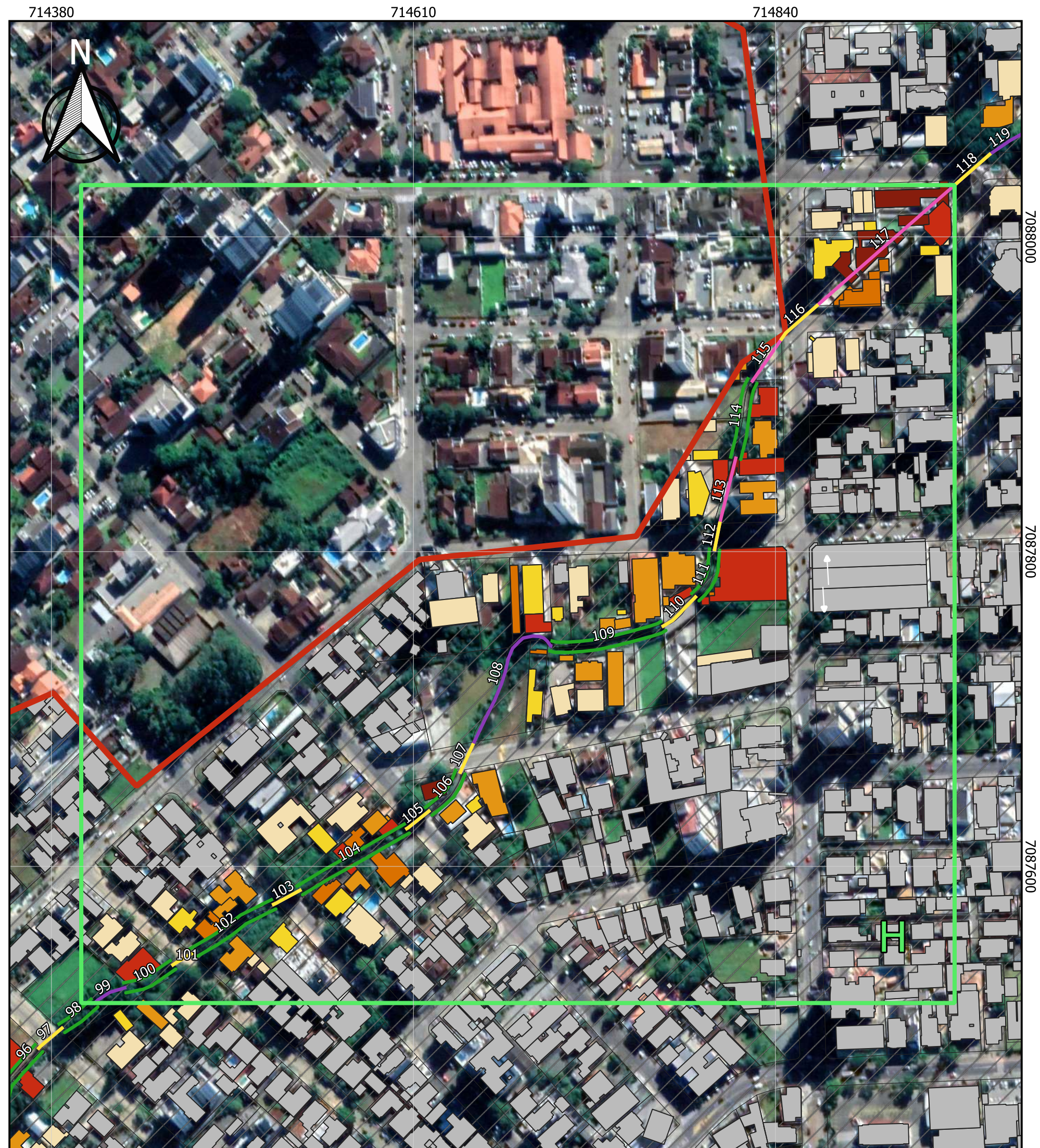

# QUADRANTE I

## LEGENDA

- Área microbacia 18-0
- Quadrante
- Lotes
- Área Urbana Consolidada

### Levantamento hidrográfico da microbacia

- Corpo d'Água (Canal/Galeria Aberta)
- Corpo d'Água (Integrado à Drenagem)
- Corpo d'Água (Tubulado/Galeria Fechada)
- Corpo d'Água (Galeria Fechada sob Via)

### Distância da edificação à hidrografia

- 1 metro
- 3 metros
- 5 metros
- 10 metros
- 15 metros
- 30 metros
- Acima de 30 metros

Realização: Renan Gonçalves de Oliveira  
CREA-SC 098826-0 - ART 8327732-4  
Ambiville Engenharia e Topografia  
Rua Dr. João Colín, 2698 - SI 04 - Saguauçu - Joinville | SC  
(47) 3026-5885  
Fonte: Sistema de informações Municipais Georreferenciadas (SIMGeo)  
Joinville - 07/2022



Escala: 1:2.500

0 50 100 m



Datum SIRGAS 2000  
Zona 22 S

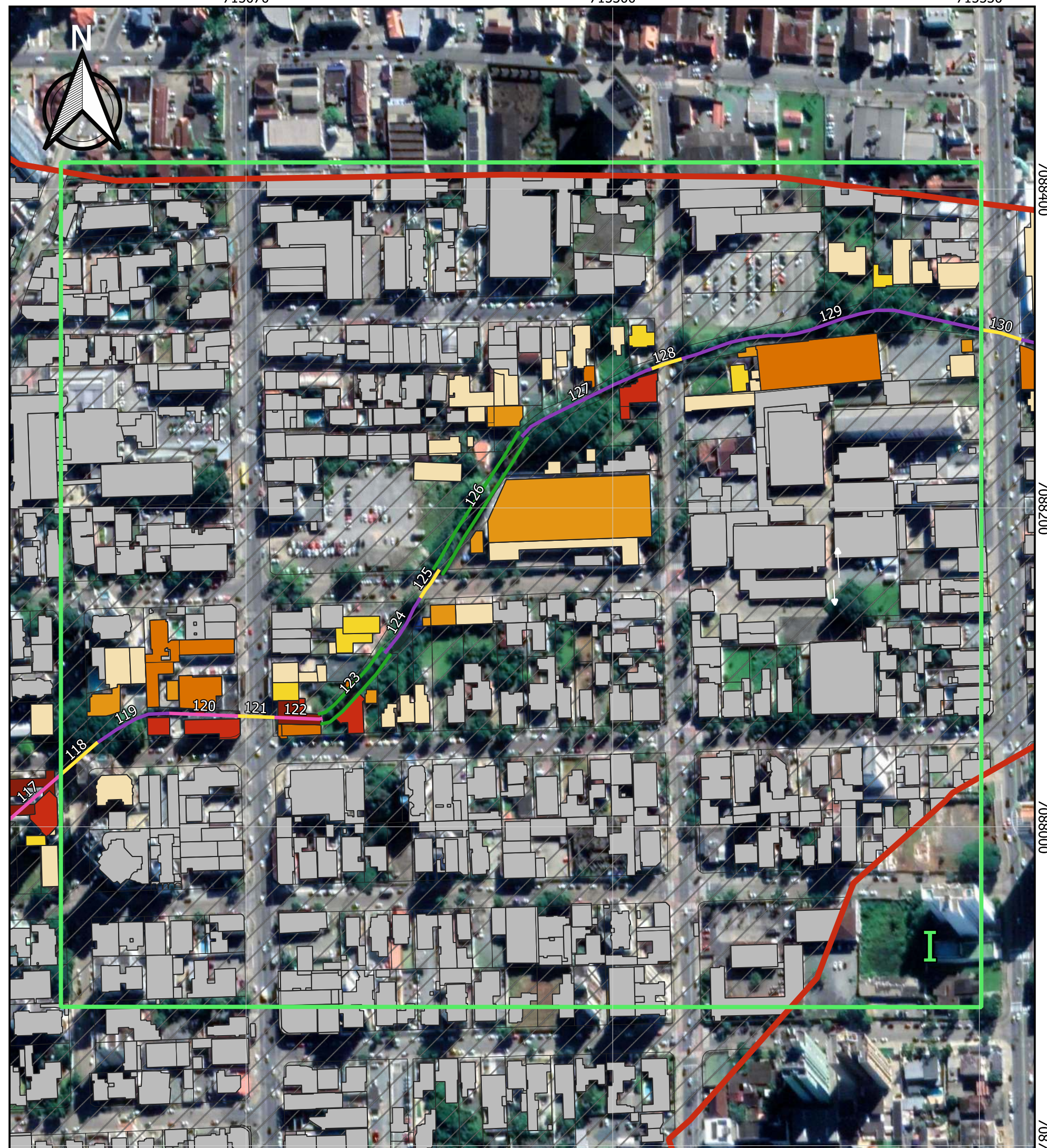

# QUADRANTE J

## LEGENDA

- Área microbacia 18-0
  - Quadrante
  - Lotes
  - Área Urbana Consolidada
- Levantamento hidrográfico da microbacia**
- Corpo d'Água (Integrado à Drenagem)
  - Corpo d'Água (Tubulado/Galeria Fechada)
  - Curso d'Água
  - Corpo d'Água (Galeria Fechada sob Via)
- Distância da edificação à hidrografia**
- 5 metros
  - 10 metros
  - 15 metros
  - 30 metros
  - Acima de 30 metros

Realização: Renan Gonçalves de Oliveira  
CREA-SC 098826-0 - ART 8327732-4  
Ambiville Engenharia e Topografia  
Rua Dr. João Colín, 2698 - Sl 04 - Saguapu - Joinville | SC  
(47) 3026-5885  
Fonte: Sistema de informações Municipais Georreferenciadas (SIMGeo)  
Joinville - 07/2022



Escala: 1:2.500

0 50 100 m



Datum SIRGAS 2000  
Zona 22 S

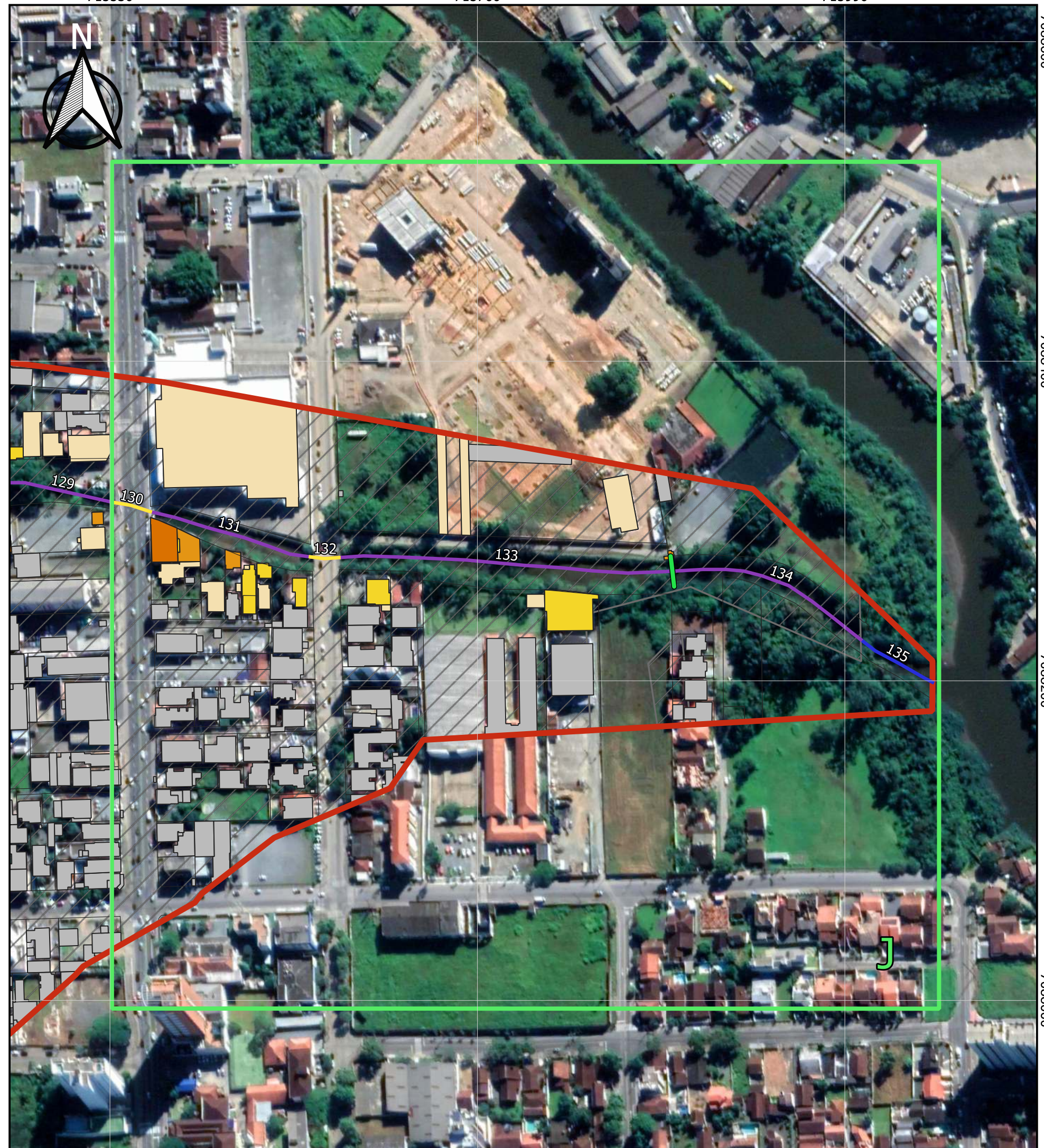

711550

712500

713450

714400

715350









7088000

7087200

7086400

# CARACTERIZAÇÃO DOS CORPOS D'ÁGUA

## LEGENDA

-  Área microbacia 18-0
-  Lotes
-  Área Urbana Consolidada
-  Nascentes
- Restrição**
-  APP
-  FNE

Realização: Renan Gonçalves de Oliveira

CREA-SC 098826-0 - ART 8327732-4

Ambiville Engenharia e Topografia

Rua Dr. João Colin, 2698 - Sl 04 - Saguagu - Joinville | SC

(47) 3026-5885

Fonte: Sistema de informações Municipais Georreferenciadas (SIMGeo)

Joinville - 07/2022



Escala: 1:13.000

0 300 600 m



Datum SIRGAS 2000

Zona 22 S



**1. Responsável Técnico**

**RENAN GONCALVES DE OLIVEIRA**

Título Profissional: Engenheiro Ambiental  
 Engenheiro de Segurança do Trabalho

RNP: 2508168863  
 Registro: 098826-0-SC

Empresa Contratada: AMBIVILLE ENGENHARIA AMBIENTAL EIRELI ME

Registro: 132704-1-SC

**2. Dados do Contrato**

Contratante: ATLAS INCORPORADORA E ADMINISTRADORA DE BENS  
 Endereço: RUA GOTHARD KAESEMODEL  
 Complemento:  
 Cidade: JOINVILLE  
 Valor da Obra/Serviço/Contrato: R\$ 1.000,00  
 Contrato: Celebrado em: Honorários:  
 Vinculado à ART:

Bairro: ANITA GARIBALDI  
 UF: SC  
 Ação Institucional:  
 Tipo de Contratante:

CPF/CNPJ: 85.355.832/0001-83  
 Nº: 285

CEP: 89203-400

**3. Dados Obra/Serviço**

Proprietário: ATLAS INCORPORADORA E ADMINISTRADORA DE BENS  
 Endereço: RUA GOTHARD KAESEMODEL  
 Complemento:  
 Cidade: JOINVILLE  
 Data de Início: 06/05/2022  
 Finalidade:

Bairro: ANITA GARIBALDI  
 UF: SC  
 Coordenadas Geográficas:

CPF/CNPJ: 85.355.832/0001-83  
 Nº: 285

CEP: 89203-400

Código:

**4. Atividade Técnica**

Atividade	Descrição	Dimensão do Trabalho	Unidade(s)
Diagnóstico Ambiental	Estudo		
<b>Hidrografia - bacia hidrográfica</b>			
		Dimensão do Trabalho:	1,00
Elaboração	Levantamento		
<b>Geoprocessamento</b>			
		Dimensão do Trabalho:	1,00
Estudo	Elaboração		
<b>de impacto ambiental</b>			
		Dimensão do Trabalho:	1,00
Diagnóstico Ambiental	Estudo		
<b>Bacias Hidrográficas</b>			
		Dimensão do Trabalho:	1,00

**5. Observações**

ELABORAÇÃO DO DIAGNÓSTICO SOCIOAMBIENTAL DA MICROBACIA 18-0

**6. Declarações**

Acessibilidade: Declaro, sob as penas da Lei, que na(s) atividade(s) registrada(s) nesta ART não se exige a observância das regras de acessibilidade previstas nas normas técnicas de acessibilidade da ABNT, na legislação específica e no Decreto Federal n. 5.296, de 2 de dezembro de 2004.

**7. Entidade de Classe**

NENHUMA

**8. Informações**

- A ART é válida somente após o pagamento da taxa. Situação do pagamento da taxa da ART: ART ISENTA
- ART ISENTA DE TAXA CONFORME RESOLUÇÃO DO CONFEA N 1.067/2015 OU POR DECISÃO JUDICIAL.
- A autenticidade deste documento pode ser verificada no site [www.crea-sc.org.br/art](http://www.crea-sc.org.br/art).
- A guarda da via assinada da ART será de responsabilidade do profissional e do contratante com o objetivo de documentar o vínculo contratual.
- Esta ART está sujeita a verificações conforme disposto na Súmula 473 do STF, na Lei 9.784/99 e na Resolução 1.025/09 do CONFEA.

**9. Assinaturas**

Declaro serem verdadeiras as informações acima.

JOINVILLE - SC, 20 de Junho de 2022

*Renan Gonçalves de Oliveira*  
 RENAN GONCALVES DE OLIVEIRA  
 042.943.999-70

*[Assinatura]*  
 Contratante: ATLAS INCORPORADORA E ADMINISTRADORA DE BENS  
 85.355.832/0001-83



RRT 12076461



Verificar Autenticidade

## 1. RESPONSÁVEL TÉCNICO

Nome Civil/Social: RODRIGO OLIARE  
Título Profissional: Arquiteto(a) e Urbanista

CPF: 078.XXX.XXX-07  
Nº do Registro: 00A1436996

## 2. DETALHES DO RRT

Nº do RRT: SI12076461I00CT001  
Data de Cadastro: 15/06/2022  
Data de Registro: 15/06/2022  
Tipologia: NÃO SE APLICA

Modalidade: RRT SIMPLES  
Forma de Registro: INICIAL  
Forma de Participação: INDIVIDUAL

### 2.1 Valor do RRT

Valor do RRT: R\$108,69

Pago em: 15/06/2022

## 3. DADOS DO SERVIÇO/CONTRATANTE

### 3.1 Serviço 001

Contratante: Atlas Incorporadora e Administradora de Bens  
Tipo: Pessoa jurídica de direito privado  
Valor do Serviço/Honorários: R\$0,00

CPF/CNPJ: 85.XXX.XXX/0001-83  
Data de Início: 16/06/2022  
Data de Previsão de Término:  
31/08/2022

#### 3.1.1 Dados da Obra/Serviço Técnico

CEP: 89203400 Nº: 285  
Logradouro: GOTHARD KAESEMODEL - Complemento:  
ATÉ 549/550  
Bairro: ANITA GARIBALDI Cidade: JOINVILLE  
UF: SC Longitude: Latitude:

#### 3.1.2 Descrição da Obra/Serviço Técnico

Levantamento físico-territorial com estudo do impacto ambiental e Diagnóstico Ambiental de Bacia Hidrográfica

#### 3.1.3 Declaração de Acessibilidade

Declaro o atendimento às regras de acessibilidade previstas em legislação e em normas técnicas pertinentes para as edificações abertas ao público, de uso público ou privativas de uso coletivo, conforme § 1º do art. 56 da Lei nº 13146, de 06 de julho de 2015.

#### 3.1.4 Dados da Atividade Técnica

Grupo: MEIO AMBIENTE E PLANEJAMENTO REGIONAL E URBANO	Quantidade: 1
Atividade: 4.2.2 - Diagnóstico ambiental	Unidade: unidade
Grupo: MEIO AMBIENTE E PLANEJAMENTO REGIONAL E URBANO	Quantidade: 1
Atividade: 4.3.1 - Levantamento físico-territorial, socioeconômico e ambiental	Unidade: unidade
Grupo: MEIO AMBIENTE E PLANEJAMENTO REGIONAL E URBANO	Quantidade: 1
Atividade: 4.3.2 - Diagnóstico socioeconômico e ambiental	Unidade: unidade



RRT 12076461



Verificar Autenticidade

#### 4. RRT VINCULADO POR FORMA DE REGISTRO

Nº do RRT	Contratante	Forma de Registro	Data de Registro
<b>SI12076461I00CT001</b>	<b>Atlas Incorporadora e Administradora de Bens</b>	<b>INICIAL</b>	<b>15/06/2022</b>

#### 5. DECLARAÇÃO DE VERACIDADE

Declaro para os devidos fins de direitos e obrigações, sob as penas previstas na legislação vigente, que as informações cadastradas neste RRT são verdadeiras e de minha responsabilidade técnica e civil.

#### 6. ASSINATURA ELETRÔNICA

Documento assinado eletronicamente por meio do SICCAU do arquiteto(a) e urbanista RODRIGO OLIARE, registro CAU nº 00A1436996, na data e hora: 15/06/2022 14:03:42, com o uso de login e de senha. O **CPF/CNPJ** está oculto visando proteger os direitos fundamentais de liberdade, privacidade e o livre desenvolvimento da personalidade da pessoa natural **(LGPD)**

A autenticidade deste RRT pode ser verificada em: <https://siccau.caubr.gov.br/app/view/sight/externo?form=Servicos>, ou via QRCode.