

| Ordenamento Taxonômico | Nome Comum | Status de conservação | |
|----------------------------------|-----------------------|-----------------------|--------------------|
| | | CONSEMA 02/11 | PORTARIA 444/14 |
| DIDELPHIMORPHIA | | | |
| Didelphidae | | | |
| <i>Didelphis albiventris</i> | gambá | | |
| <i>Didelphis aurita</i> | gambá | | |
| <i>Gracilinanus microtarsus</i> | cuíca | | |
| <i>Micoureus paraguayanus</i> | cuíca | | |
| <i>Monodelphis iheringi</i> | catita | | |
| <i>Philander opossum</i> | cuíca-de-quatro-olhos | | |
| CINGULATA | | | |
| Dasypodidae | | | |
| <i>Dasypus novemcinctus</i> | tatu-galinha | | |
| PILOSA | | | |
| Myrmecophagidae | | | |
| <i>Tamandua tetradactyla</i> | tamanduá-de-colete | | |
| PRIMATES | | | |
| Cebidae | | | |
| <i>Sapajus nigritus</i> | macaco-prego | | |
| Atelidae | | | |
| <i>Alouatta guariba</i> | bugio-ruivo | VU | VU |
| RODENTIA | | | |
| Sciuridae | | | |
| <i>Guerlinguetus ingrami</i> | esquilo | | |
| Cricetidae | | | |
| <i>Akodon sp</i> | rato-do-chão | | |
| <i>Euryoryzomys russatus</i> | rato-do-mato | | |
| <i>Necomys lasiurus</i> | rato-do-mato | | |
| <i>Oligoryzomys nigripes</i> | rato-do-mato | | |
| <i>Thaptomys nigrita</i> | rato-do-chão | | |
| Cuniculidae | | | |
| <i>Cuniculus paca</i> | paca | VU | |
| Erethizontidae | | | |
| <i>Sphiggurus villosus</i> | ouriço-cacheiro | | |
| Caviidae | | | |
| <i>Cavia aperea</i> | preá | | |
| <i>Hydrochoerus hydrochaeris</i> | capivara | | |
| Dasyproctidae | | | |
| <i>Dasyprocta azarae</i> | cutia | | |

| Ordenamento Taxonômico | Nome Comum | Status de conservação | |
|---------------------------------|----------------------|-----------------------|--------------------|
| | | CONSEMA 02/11 | PORTARIA 444/14 |
| CHIROPTERA | | | |
| Molossidae | | | |
| <i>Nyctinomops laticaudatus</i> | morcego | | |
| <i>Tadarida brasiliensis</i> | morcego | | |
| CARNIVORA | | | |
| Felidae | | | |
| <i>Leopardus pardalis</i> | jaguaririca | EN | |
| <i>Leopardus guttulus</i> | gato-do-mato-pequeno | | VU |
| <i>Leopardus wiedii</i> | Gato-do-mato | | VU |
| Canidae | | | |
| <i>Cerdocyon thous</i> | cachorro-do-mato | | |
| Mustelidae | | | |
| <i>Lontra longicaudis</i> | lontra | | |
| <i>Eira barbara</i> | irara | | |
| <i>Galictis cuja</i> | furão | | |
| Procyonidae | | | |
| <i>Nasua nasua</i> | quati | | |
| <i>Procyon cancrivorus</i> | mão-pelada | | |

| Ordenamento Taxonômico | Nome Comum | Status de conservação | |
|----------------------------------|----------------------------|-----------------------|-----------------|
| | | CONSEMA 02/11 | PORTARIA 444/14 |
| | | | |
| TINAMIFORMES | | | |
| Tinamidae | | | |
| <i>Tinamus solitarius</i> | macuco | VU | |
| <i>Crypturellus obsoletus</i> | inhambuguaçu | | |
| <i>Crypturellus noctivagus</i> | jaó-do-sul | EN | VU |
| <i>Crypturellus parvirostris</i> | inhambu-chororó | | |
| <i>Crypturellus tataupa</i> | inhambu-chintã | | |
| ANSERIFORMES | | | |
| Anatidae | | | |
| <i>Dendrocygna bicolor</i> | marreca-caneleira | | |
| <i>Dendrocygna viduata</i> | irerê | | |
| <i>Cairina moschata</i> | | | |
| <i>Sarkidiornis sylvicola</i> | | | |
| <i>Amazonetta brasiliensis</i> | pé-vermelho | | |
| <i>Anas bahamensis</i> | marreca-toicinho | | |
| <i>Nomonyx dominica</i> | | | |
| GALLIFORMES | | | |
| Cracidae | | | |
| <i>Penelope superciliaris</i> | jacupemba | VU | CR |
| <i>Penelope obscura</i> | jacuaçu | | |
| <i>Ortalis squamata</i> | aracuã-escamoso | | |
| Odontophoridae | | | |
| <i>Odontophorus capueira</i> | uru | | CR |
| PODICIPEDIFORMES | | | |
| Podicipedidae | | | |
| <i>Rollandia rolland</i> | mergulhão-de-orelha-branca | | |
| <i>Podilymbus podiceps</i> | mergulhão-caçador | | |
| <i>Podiceps major</i> | mergulhão-grande | | |
| SPHENISCIFORMES | | | |

| Ordenamento Taxonômico | Nome Comum | Status de conservação | |
|------------------------------------|---------------------------|-----------------------|-----------------|
| | | CONSEMA 02/11 | PORTARIA 444/14 |
| Spheniscidae | | | |
| <i>Spheniscus magellanicus</i> | pinguim-de-magalhães | | |
| PROCELLARIIFORMES | | | |
| Diomedidae | | | |
| <i>Thalassarche chlororhynchos</i> | albatroz-de-nariz-amarelo | EN | EN |
| Procellariidae | | | |
| <i>Procellaria aequinoctialis</i> | pardela-preta | VU | VU |
| <i>Puffinus puffinus</i> | bobo-pequeno | | |
| SULIFORMES | | | |
| Fregatidae | | | |
| <i>Fregata magnificens</i> | tesourão | | |
| Sulidae | | | |
| <i>Sula leucogaster</i> | atobá-pardo | | |
| Phalacrocoracidae | | | |
| <i>Nannopterum brasilianus</i> | biguá | | |
| PELECANIFORMES | | | |
| Ardeidae | | | |
| <i>Tigrisoma lineatum</i> | socó-boi | | |
| <i>Botaurus pinnatus</i> | socó-boi-baio | | |
| <i>Nycticorax nycticorax</i> | savacu | | |
| <i>Nyctanassa violacea</i> | savacu-de-coroa | | |
| <i>Butorides striata</i> | socozinho | | |
| <i>Bubulcus ibis</i> | garça-vaqueira | | |
| <i>Ardea cocoi</i> | garça-moura | | |
| <i>Ardea alba</i> | garça-branca-grande | | |
| <i>Syrigma sibilatrix</i> | maria-faceira | | |
| <i>Egretta thula</i> | garça-branca-pequena | | |
| <i>Egretta caerulea</i> | garça-azul | | |
| Threskiornithidae | | | |

| Ordenamento Taxonômico | Nome Comum | Status de conservação | |
|-----------------------------------|--------------------------|-----------------------|-----------------|
| | | CONSEMA 02/11 | PORTARIA 444/14 |
| <i>Eudocimus ruber</i> | guará | CR | |
| <i>Plegadis chihi</i> | caraúna-de-cara-branca | | |
| <i>Phimosus infuscatus</i> | tapicuru-de-cara-pelada | | |
| <i>Theristicus caudatus</i> | curicaca | | |
| <i>Platalea ajaja</i> | colhereiro | | |
| CATHARTIFORMES | | | |
| Cathartidae | | | |
| <i>Cathartes aura</i> | urubu-de-cabeça-vermelha | | |
| <i>Coragyps atratus</i> | urubu-de-cabeça-preta | | |
| ACCIPITRIFORMES | | | |
| Pandionidae | | | |
| <i>Pandion haliaetus</i> | águia-pescadora | | |
| Accipitridae | | | |
| <i>Elanoides forficatus</i> | gavião-tesoura | | |
| <i>Harpagus diodon</i> | gavião-bombachinha | | |
| <i>Circus buffoni</i> | gavião-do-banhado | | |
| <i>Ictinia plumbea</i> | sovi | | |
| <i>Heterospizias meridionalis</i> | gavião-caboclo | | |
| <i>Amadonastur lacernulatus</i> | gavião-pombo-pequeno | | VU |
| <i>Urubitinga urubitinga</i> | gavião-preto | | |
| <i>Rupornis magnirostris</i> | gavião-carijó | | |
| <i>Pseudastur polionotus</i> | gavião-pombo-grande | | |
| <i>Buteo brachyurus</i> | gavião-de-cauda-curta | | |
| <i>Buteo swainsoni</i> | gavião-papa-gafanhoto | | |
| <i>Spizaetus melanoleucus</i> | gavião-pato | | |
| GRUIFORMES | | | |
| Aramidae | | | |
| <i>Aramus guarauna</i> | carão | | |
| Rallidae | | | |
| <i>Rallus longirostris</i> | saracura-matraca | VU | |

| Ordenamento Taxonômico | Nome Comum | Status de conservação | |
|--------------------------------|----------------------------------|-----------------------|-----------------|
| | | CONSEMA 02/11 | PORTARIA 444/14 |
| <i>Aramides cajaneus</i> | saracura-três-potes | | |
| <i>Aramides saracura</i> | saracura-do-mato | | |
| <i>Laterallus melanophaius</i> | sanã-parda | | |
| <i>Laterallus exilis</i> | sanã-do-capim | | |
| <i>Laterallus leucopyrrhus</i> | sanã-vermelha | | |
| <i>Pardirallus nigricans</i> | saracura-sanã | | |
| <i>Gallinula galeata</i> | frango-d'água-comum | | |
| <i>Porphyrio martinicus</i> | frango-d'água-azul | | |
| CHARADRIIFORMES | | | |
| Charadriidae | | | |
| <i>Vanellus chilensis</i> | quero-quero | | |
| <i>Pluvialis dominica</i> | batuiriçu | | |
| <i>Pluvialis squatarola</i> | batuiriçu-de-axila-preta | | |
| <i>Charadrius semipalmatus</i> | batuíra-de-bando | | |
| <i>Charadrius collaris</i> | batuíra-de-coleira | | |
| <i>Charadrius falklandicus</i> | batuíra-de-coleira-dupla | | |
| <i>Charadrius modestus</i> | batuíra-de-peito-tijolo | | |
| Haematopodidae | | | |
| <i>Haematopus palliatus</i> | piru-piru | | |
| Recurvirostridae | | | |
| <i>Himantopus melanurus</i> | pernilongo-de-costas-brancas | | |
| Scolopacidae | | | |
| <i>Gallinago paraguaiae</i> | narceja | | |
| <i>Limosa haemastica</i> | maçarico-de-bico-virado | | |
| <i>Numenius phaeopus</i> | maçarico-pintado | | |
| <i>Tringa melanoleuca</i> | maçarico-grande-de-perna-amarela | | |
| <i>Tringa semipalmata</i> | maçarico-de-asa-branca | | |
| <i>Tringa flavipes</i> | maçarico-de-perna-amarela | | |
| <i>Arenaria interpres</i> | vira-pedras | | |
| <i>Calidris canutus</i> | maçarico-de-papo-vermelho | | CR |

| Ordenamento Taxonômico | Nome Comum | Status de conservação | |
|-------------------------------------|------------------------------|-----------------------|-----------------|
| | | CONSEMA 02/11 | PORTARIA 444/14 |
| <i>Calidris alba</i> | maçarico-branco | | |
| <i>Calidris fuscicollis</i> | maçarico-de-sobre-branco | | |
| <i>Calidris subruficollis</i> | maçarico-acanelado | | VU |
| Jacanidae | | | |
| <i>Jacana jacana</i> | jaçanã | | |
| Stercorariidae | | | |
| <i>Stercorarius parasiticus</i> | mandrião-parasítico | | |
| Laridae Rafinesque | | | |
| <i>Chroicocephalus maculipennis</i> | gaivota-maria-velha | | |
| <i>Larus dominicanus</i> | gaivotão | | |
| Sternidae | | | |
| <i>Sternula superciliaris</i> | trinta-réis-anão | | |
| <i>Sterna hirundo</i> | trinta-réis-borea | | |
| <i>Sterna hirundinacea</i> | trinta-réis-de-bico-vermelho | | VU |
| <i>Sterna trudeaui</i> | trinta-réis-de-coroa-branca | | |
| <i>Thalasseus acuflavidus</i> | trinta-réis-de-bando | | |
| <i>Thalasseus maximus</i> | trinta-réis-real | | EN |
| Rynchopidae | | | |
| <i>Rynchops niger</i> | talha-mar | | |
| COLUMBIFORMES | | | |
| Columbidae | | | |
| <i>Columbina talpacoti</i> | rolinha-roxa | | |
| <i>Columbina picui</i> | rolinha-picui | | |
| <i>Columba livia</i> | pombo-doméstico | | |
| <i>Patagioenas picazuro</i> | pombão | | |
| <i>Patagioenas cayennensis</i> | pomba-galega | | |
| <i>Patagioenas plumbea</i> | pomba-amargosa | | |
| <i>Zenaida auriculata</i> | pomba-de-bando | | |
| <i>Leptotila verreauxi</i> | juriti-pupu | | |

| Ordenamento Taxonômico | Nome Comum | Status de conservação | |
|---------------------------------|-------------------------------|-----------------------|-----------------|
| | | CONSEMA 02/11 | PORTARIA 444/14 |
| <i>Leptotila rufaxilla</i> | juriti-gemeadeira | | |
| <i>Geotrygon montana</i> | pariri | | |
| CUCULIFORMES | | | |
| Cuculidae | | | |
| <i>Piaya cayana</i> | alma-de-gato | | |
| <i>Coccyzus melacoryphus</i> | papa-lagarta-acanelado | | |
| <i>Crotophaga ani</i> | anu-preto | | |
| <i>Guira guira</i> | anu-branco | | |
| <i>Tapera naevia</i> | saci | | |
| STRIGIFORMES | | | |
| Tytonidae | | | |
| <i>Tyto furcata</i> | coruja-da-igreja | | |
| Strigidae | | | |
| <i>Megascops choliba</i> | corujinha-do-mato | | |
| <i>Megascops atricapilla</i> | corujinha-sapo | | |
| <i>Pulsatrix koeniswaldiana</i> | murucututu-de-barriga-amarela | | |
| <i>Strix virgata</i> | coruja-do-mato | | |
| <i>Athene cunicularia</i> | coruja-buraqueira | | |
| <i>Asio clamator</i> | coruja-orelhuda | | |
| <i>Asio stygius</i> | mocho-diabo | | |
| NYCTIBIIFORMES | | | |
| Nyctibiidae | | | |
| <i>Nyctibius griseus</i> | mãe-da-lua | | |
| CAPRIMULGIFORMES | | | |
| Caprimulgidae | | | |
| <i>Lurocalis semitorquatus</i> | tuju | | |
| <i>Nyctidromus albicollis</i> | bacurau | | |
| <i>Hydropsalis torquata</i> | bacurau-tesoura | | |
| APODIFORMES | | | |
| Apodidae | | | |

| Ordenamento Taxonômico | Nome Comum | Status de conservação | |
|-----------------------------------|-----------------------------------|-----------------------|-----------------|
| | | CONSEMA 02/11 | PORTARIA 444/14 |
| <i>Cypseloides fumigatus</i> | taperuçu-preto | | |
| <i>Streptoprocne zonaris</i> | taperuçu-de-coleira-branca | | |
| <i>Chaetura cinereiventris</i> | andorinhão-de-sobre-cinzentos | | |
| <i>Chaetura meridionalis</i> | andorinhão-do-temporal | | |
| Trochilidae | | | |
| <i>Ramphodon naevius</i> | beija-flor-rajado | | |
| <i>Phaethornis eurynome</i> | rabo-branco-de-garganta-rajada | | |
| <i>Eupetomena macroura</i> | beija-flor-tesoura | | |
| <i>Aphantochroa cirrochloris</i> | beija-flor-cinza | | |
| <i>Florisuga fusca</i> | beija-flor-preto | | |
| <i>Anthracothorax nigricollis</i> | beija-flor-de-veste-preta | | |
| <i>Thalurania glaucopis</i> | beija-flor-de-fronte-violeta | | |
| <i>Leucochloris albicollis</i> | beija-flor-de-papo-branco | | |
| <i>Amazilia versicolor</i> | beija-flor-de-banda-branca | | |
| <i>Amazilia fimbriata</i> | beija-flor-de-garganta-verde | | |
| TROGONIFORMES | | | |
| Trogonidae | | | |
| <i>Trogon viridis</i> | surucuá-grande-de-barriga-amarela | EN | |
| <i>Trogon surrucura</i> | surucuá-variado | | |
| <i>Trogon rufus</i> | surucuá-de-barriga-amarela | | |
| CORACIIFORMES | | | |
| Alcedinidae | | | |
| <i>Megasceryle torquata</i> | martim-pescador-grande | | |
| <i>Chloroceryle amazona</i> | martim-pescador-verde | | |
| <i>Chloroceryle aenea</i> | martinho | VU | |
| <i>Chloroceryle americana</i> | martim-pescador-pequeno | | |
| <i>Chloroceryle inda</i> | martim-pescador-da-mata | EN | |
| GALBULIFORMES | | | |
| Bucconidae | | | |
| <i>Notharchus swainsoni</i> | macuru-de-barriga-castanha | VU | |

| Ordenamento Taxonômico | Nome Comum | Status de conservação | |
|---------------------------------|----------------------------|-----------------------|-----------------|
| | | CONSEMA 02/11 | PORTARIA 444/14 |
| <i>Malacoptila striata</i> | barbudo-rajado | | |
| <i>Nonnula rubecula</i> | macuru | | |
| PICIFORMES | | | |
| Ramphastidae | | | |
| <i>Ramphastos vitellinus</i> | tucano-de-bico-preto | | |
| <i>Ramphastos dicolorus</i> | tucano-de-bico-verde | | |
| <i>Selenidera maculirostris</i> | araçari-poca | | |
| Picidae | | | |
| <i>Picumnus temminckii</i> | pica-pau-anão-de-coleira | | |
| <i>Picumnus cirratus</i> | pica-pau-anão-barrado | | |
| <i>Melanerpes flavifrons</i> | benedito-de-testa-amarela | | |
| <i>Veniliornis spilogaster</i> | picapauzinho-verde-carijó | | |
| <i>Picus flavigula</i> | pica-pau-bufador | VU | |
| <i>Picus aurulentus</i> | pica-pau-dourado | | |
| <i>Colaptes melanochloros</i> | pica-pau-verde-barrado | | |
| <i>Colaptes campestris</i> | pica-pau-do-campo | | |
| <i>Celeus flavescens</i> | pica-pau-de-cabeça-amarela | | |
| <i>Dryocopus galeatus</i> | pica-pau-de-cara-canela | VU | EN |
| <i>Dryocopus lineatus</i> | pica-pau-de-banda-branca | | |
| <i>Campephilus robustus</i> | pica-pau-rei | | |
| FALCONIFORMES | | | |
| Falconidae | | | |
| <i>Caracara plancus</i> | caracará | | |
| <i>Milvago chimachima</i> | carrapateiro | | |
| <i>Milvago chimango</i> | chimango | | |
| <i>Herpetotheres cachinnans</i> | acauã | | |
| <i>Falco sparverius</i> | quiriquiri | | |
| <i>Falco femoralis</i> | falcão-de-coleira | | |
| <i>Micrastur ruficollis</i> | falcão-caburé | | |
| PSITTACIFORMES | | | |

| Ordenamento Taxonômico | Nome Comum | Status de conservação | |
|-------------------------------------|-------------------------------|-----------------------|-----------------|
| | | CONSEMA 02/11 | PORTARIA 444/14 |
| Psittacidae | | | |
| <i>Psittacara leucophthalmus</i> | periquitão-maracanã | | |
| <i>Pyrrhura frontalis</i> | tiriba-de-testa-vermelha | | |
| <i>Forpus xanthopterygius</i> | tuim | | |
| <i>Brotogeris tirica</i> | periquito-rico | | |
| <i>Pionopsitta pileata</i> | cuiú-cuiú | | |
| <i>Pionus maximiliani</i> | maitaca-verde | | |
| <i>Amazona aestiva</i> | papagaio-verdadeiro | | |
| <i>Tricharia malachitacea</i> | sabiá-cica | VU | |
| PASSERIFORMES | | | |
| Thamnophilidae | | | |
| <i>Myrmotherula unicolor</i> | choquinha-cinzenta | | |
| <i>Stymphalornis acutirostris</i> | bicudinho-do-brejo | CR | EN |
| <i>Rhopias gularis</i> | choquinha-de-garganta-pintada | | |
| <i>Dysithamnus mentalis</i> | choquinha-lisa | | |
| <i>Herpsilochmus rufimarginatus</i> | chorozinho-de-asa-vermelha | | |
| <i>Terenura maculata</i> | zidedê | | |
| <i>Thamnophilus ruficapillus</i> | choca-de-chapéu-vermelho | | |
| <i>Thamnophilus caerulescens</i> | choca-da-mata | | VU |
| <i>Hypoedaleus guttatus</i> | chocão-carijó | | |
| <i>Mackenziaena leachii</i> | borralhara-assobiadora | | |
| <i>Biatas nigropectus</i> | papo-branco | | |
| <i>Myrmoderus squamosus</i> | papa-formiga-de-grota | | |
| <i>Pyriglena leucoptera</i> | papa-toca-do-sul | | |
| <i>Drymophila ferruginea</i> | trovoadá | | |
| <i>Drymophila squamata</i> | pintadinho | EN | |
| Conopophagidae | | | |
| <i>Conopophaga lineata</i> | chupa-dente | | |
| <i>Conopophaga melanops</i> | cuspidor-de-máscara-preta | | |

| Ordenamento Taxonômico | Nome Comum | Status de conservação | |
|------------------------------------|-----------------------------|-----------------------|-----------------|
| | | CONSEMA 02/11 | PORTARIA 444/14 |
| Rhinocryptidae | | | |
| Scytalopodinae | | | |
| <i>Eleoscytalopus indigoticus</i> | macuquinho | | |
| <i>Scytalopus speluncae</i> | tapaculo-preto | | |
| Formicariidae | | | |
| <i>Formicarius colma</i> | galinha-do-mato | | |
| Scleruridae | | | |
| <i>Sclerurus scansor</i> | vira-folha | | |
| Dendrocolaptidae | | | |
| <i>Dendrocincla turdina</i> | arapaçu-liso | | |
| <i>Sittasomus griseicapillus</i> | arapaçu-verde | | |
| <i>Xiphorhynchus fuscus</i> | arapaçu-rajado | | |
| <i>Lepidocolaptes falcinellus</i> | arapaçu-escamado-do-sul | | |
| <i>Dendrocolaptes platyrostris</i> | arapaçu-grande | | |
| <i>Xiphocolaptes albicollis</i> | arapaçu-de-garganta-branca | | |
| Xenopidae | | | |
| <i>Xenops minutus</i> | | | VU |
| <i>Xenops rutilans</i> | bico-virado-carijó | | |
| Furnariidae | | | |
| <i>Furnarius rufus</i> | joão-de-barro | | |
| <i>Phleocryptes melanops</i> | bate-bico | | |
| <i>Lochmias nematura</i> | joão-porca | | |
| <i>Automolus leucophthalmus</i> | barranqueiro-de-olho-branco | | |
| <i>Anabacerthia amaurotis</i> | limpa-folha-miúdo | | |
| <i>Anabacerthia lichtensteini</i> | limpa-folha-ocráceo | | |
| <i>Philydor atricapillus</i> | limpa-folha-coroadado | | |
| <i>Philydor rufum</i> | limpa-folha-de-testa-baia | | |
| <i>Heliobletus contaminatus</i> | trepadorzinho | | |

| Ordenamento Taxonômico | Nome Comum | Status de conservação | |
|------------------------------------|--------------------------------|-----------------------|-----------------|
| | | CONSEMA 02/11 | PORTARIA 444/14 |
| <i>Syndactyla rufosuperciliata</i> | trepador-quiete | | |
| <i>Cichlocolaptes leucophrus</i> | trepador-sobrancelha | | |
| <i>Certhiaxis cinnamomeus</i> | curutié | | |
| <i>Synallaxis ruficapilla</i> | pichororé | | |
| <i>Synallaxis cinerascens</i> | pi-puí | | |
| <i>Synallaxis spixi</i> | joão-teneném | | |
| Pipridae | | | |
| <i>Manacus manacus</i> | rendeira | | |
| <i>Chiroxiphia caudata</i> | tangará | | |
| Oxyruncidae | | | |
| <i>Oxyruncus cristatus</i> | araponga-do-horto | | |
| Tityridae | | | |
| <i>Schiffornis virescens</i> | flautim | | |
| <i>Tityra inquisitor</i> | anambé-branco-de-bochechaparda | | |
| <i>Tityra cayana</i> | anambé-branco-de-rabo-preto | | |
| <i>Pachyramphus castaneus</i> | caneleiro | | |
| <i>Pachyramphus polychopterus</i> | caneleiro-preto | | |
| <i>Pachyramphus validus</i> | caneleiro-de-chapéu-preto | | |
| Cotingidae | | | |
| <i>Procnias nudicollis</i> | araponga | | |
| <i>Pyroderus scutatus</i> | pavó | EN | |
| Platyrrinchidae | | | |
| <i>Platyrrinchus mystaceus</i> | patinho | EN | VU |
| Rhynchocyclidae | | | |
| <i>Mionectes rufiventris</i> | abre-asa-de-cabeça-cinza | | |
| <i>Leptopogon amaurocephalus</i> | cabeçudo | | |
| <i>Phylloscartes kronei</i> | maria-da-restinga | | |
| <i>Phylloscartes paulista</i> | não-pode-parar | | |

| Ordenamento Taxonômico | Nome Comum | Status de conservação | |
|-----------------------------------|------------------------------|-----------------------|-----------------|
| | | CONSEMA 02/11 | PORTARIA 444/14 |
| <i>Phylloscartes sylviolus</i> | maria-pequena | EN | |
| <i>Tolmomyias sulphurescens</i> | bico-chato-de-orelha-preta | | |
| <i>Todirostrum poliocephalum</i> | teque-teque | | |
| <i>Todirostrum cinereum</i> | ferreirinho-relógio | | |
| <i>Poecilotriccus plumbeiceps</i> | tororó | | |
| <i>Myiornis auricularis</i> | miudinho | | |
| <i>Hemitriccus orbitatus</i> | tiririzinho-do-mato | | |
| <i>Hemitriccus kaempferi</i> | maria-catarinense | VU | |
| Tyrannidae | | | |
| <i>Hirundinea ferruginea</i> | gibão-de-couro | | |
| <i>Tyranniscus burmeisteri</i> | piolhinho-chiador | | |
| <i>Camptostoma obsoletum</i> | risadinha | | |
| <i>Elaenia flavogaster</i> | guaracava-de-barriga-amarela | | |
| <i>Elaenia mesoleuca</i> | tuque | | |
| <i>Elaenia obscura</i> | tucão | | |
| <i>Myiopagis caniceps</i> | guaracava-cinzenta | | |
| <i>Phyllomyias griseocapilla</i> | piolhinho-serrano | | |
| <i>Serpophaga subcristata</i> | alegrinho | | |
| <i>Attila phoenicurus</i> | capitão-castanho | | |
| <i>Attila rufus</i> | capitão-de-saíra | | |
| <i>Legatus leucophaeus</i> | bem-te-vi-pirata | | |
| <i>Ramphotrigon megacephalum</i> | maria-cabeçuda | | |
| <i>Myiarchus swainsoni</i> | irré | | |
| <i>Myiarchus ferox</i> | maria-cavaleira | | |
| <i>Sirystes sibilator</i> | gritador | | |
| <i>Pitangus sulphuratus</i> | bem-te-vi | | |
| <i>Machetornis rixosa</i> | suiriri-cavaleiro | | |

| Ordenamento Taxonômico | Nome Comum | Status de conservação | |
|----------------------------------|----------------------------------|-----------------------|-----------------|
| | | CONSEMA 02/11 | PORTARIA 444/14 |
| <i>Myiodynastes maculatus</i> | bem-te-vi-rajado | | |
| <i>Megarynchus pitangua</i> | neinei | | |
| <i>Myiozetetes similis</i> | bentevizinho-de-penacho-vermelho | | |
| <i>Tyrannus melancholicus</i> | suiriri | | |
| <i>Tyrannus savana</i> | tesourinha | | |
| <i>Empidonomus varius</i> | peitica | | |
| <i>Conopias trivirgatus</i> | bem-te-vi-pequeno | | |
| <i>Colonia colonus</i> | viuvinha | | |
| <i>Myiophobus fasciatus</i> | filipe | | |
| <i>Pyrocephalus rubinus</i> | príncipe | | |
| <i>Fluvicola nengeta</i> | lavadeira-mascarada | | |
| <i>Arundinicola leucocephala</i> | freirinha | | |
| <i>Cnemotriccus fuscatus</i> | guaracavuçu | | |
| <i>Lathrotriccus euleri</i> | enferrujado | | |
| <i>Contopus cinereus</i> | papa-moscas-cinzentos | | |
| <i>Knipolegus nigerrimus</i> | maria-preta-de-garganta-vermelha | | |
| <i>Hymenops perspicillatus</i> | viuvinha-de-óculos | | |
| <i>Satrapa icterophrys</i> | suiriri-pequeno | | |
| Vireonidae | | | |
| <i>Cyclarhis gujanensis</i> | pitiguari | | |
| <i>Vireo chivi</i> | juruvicara | | |
| <i>Hylophilus poicilotis</i> | verdinho-coroado | | |
| Corvidae | | | |
| <i>Cyanocorax caeruleus</i> | galha-azul | | |
| Hirundinidae | | | |
| <i>Pygochelidon cyanoleuca</i> | andorinha-pequena-de-casa | | |
| <i>Stelgidopteryx ruficollis</i> | andorinha-serradora | | |
| <i>Progne tapera</i> | andorinha-do-campo | | |
| <i>Progne chalybea</i> | andorinha-doméstica-grande | | |
| <i>Tachycineta leucorrhoa</i> | andorinha-de-sobre-branco | | |

| Ordenamento Taxonômico | Nome Comum | Status de conservação | |
|----------------------------------|---------------------------|-----------------------|-----------------|
| | | CONSEMA 02/11 | PORTARIA 444/14 |
| <i>Riparia riparia</i> | andorinha-do-barranco | | |
| Troglodytidae | | | |
| <i>Troglodytes musculus</i> | corruíra | | |
| <i>Cantorchilus longirostris</i> | garrinchão-de-bico-grande | | |
| Turdidae | | | |
| <i>Turdus flavipes</i> | sabiá-una | | |
| <i>Turdus leucomelas</i> | sabiá-barranco | | |
| <i>Turdus rufiventris</i> | sabiá-laranjeira | | |
| <i>Turdus amaurochalinus</i> | sabiá-poca | | |
| <i>Turdus albicollis</i> | sabiá-coleira | | |
| Mimidae | | | |
| <i>Mimus saturninus</i> | sabiá-do-campo | | |
| <i>Mimus triurus</i> | calhandra-de-três-rabos | | |
| Motacillidae | | | |
| <i>Anthus lutescens</i> | caminheiro-zumbidor | | |
| Passerellidae | | | |
| <i>Zonotrichia capensis</i> | tico-tico | | |
| Parulidae | | | |
| <i>Setophaga pitiayumi</i> | mariquita | | |
| <i>Geothlypis aequinoctialis</i> | pia-cobra | | |
| <i>Basileuterus culicivorus</i> | pula-pula | | |
| <i>Myiothlypis rivularis</i> | pula-pula-ribeirinho | | |
| Icteridae | | | |
| <i>Cacicus haemorrhous</i> | guaxe | | |
| <i>Gnorimopsar chopi</i> | graúna | | |
| <i>Chrysomus ruficapillus</i> | garibaldi | | |
| <i>Pseudoleistes guirahuro</i> | chopim-do-brejo | | |
| <i>Agelaioides badius</i> | asa-de-telha | | |
| <i>Molothrus rufoaxillaris</i> | vira-bosta-picumã | | |
| <i>Molothrus bonariensis</i> | vira-bosta | | |

| Ordenamento Taxonômico | Nome Comum | Status de conservação | |
|----------------------------------|-----------------------------|-----------------------|-----------------|
| | | CONSEMA 02/11 | PORTARIA 444/14 |
| <i>Sturnella superciliaris</i> | polícia-inglesa-do-sul | | |
| Mitrospingidae | | | |
| <i>Orthogonys chloricterus</i> | catirumbava | | |
| Thraupidae | | | |
| <i>Coereba flaveola</i> | cambacica | | |
| <i>Saltator similis</i> | trinca-ferro-verdadeiro | | |
| <i>Thlypopsis sordida</i> | saí-canário | | |
| <i>Tachyphonus coronatus</i> | tiê-preto | | |
| <i>Ramphocelus bresilius</i> | tiê-sangue | VU | |
| <i>Lanio cristatus</i> | tiê-galo | | |
| <i>Coryphospingus cucullatus</i> | tico-tico-rei | | |
| <i>Trichothraupis melanops</i> | tiê-de-topete | | |
| <i>Tangara seledon</i> | saíra-sete-cores | | |
| <i>Tangara cyanocephala</i> | saíra-militar | | Vu |
| <i>Tangara sayaca</i> | sanhaçu-cinzento | | |
| <i>Tangara cyanoptera</i> | sanhaçu-de-encontro-azul | | |
| <i>Tangara palmarum</i> | sanhaçu-do-coqueiro | | |
| <i>Tangara preciosa</i> | saíra-preciosa | | |
| <i>Tangara ornata</i> | sanhaçu-de-encontro-amarelo | | |
| <i>Tangara peruviana</i> | saíra-sapucaia | EN | VU |
| <i>Stephanophorus diadematus</i> | sanhaçu-frade | | |
| <i>Cissopis leverianus</i> | tietinga | EN | |
| <i>Pipraeidea melanonota</i> | saíra-viúva | | |
| <i>Tersina viridis</i> | saí-andorinha | | |
| <i>Dacnis cayana</i> | saí-azul | | |
| <i>Chlorophanes spiza</i> | saí-verde | | |
| <i>Hemithraupis guira</i> | saíra-de-papo-preto | | |
| <i>Conirostrum bicolor</i> | figuinha-do-mangue | VU | |
| <i>Haplospiza unicolor</i> | cigarra-bambu | | |

| Ordenamento Taxonômico | Nome Comum | Status de conservação | |
|--------------------------------|-----------------------------|-----------------------|-----------------|
| | | CONSEMA 02/11 | PORTARIA 444/14 |
| <i>Sicalis flaveola</i> | canário-da-terra-verdadeiro | | |
| <i>Sicalis luteola</i> | tipio | | |
| <i>Volatinia jacarina</i> | tiziu | | |
| <i>Sporophila frontalis</i> | pioxó | VU | VU |
| <i>Sporophila lineola</i> | bigodinho | | |
| <i>Sporophila caerulescens</i> | coleirinho | | |
| <i>Sporophila angolensis</i> | curió | CR | |
| <i>Tiaris fuliginosus</i> | cigarra-do-coqueiro | | |
| Cardinalidae | | | |
| <i>Piranga flava</i> | sanhaçu-de-fogo | | |
| <i>Habia rubica</i> | tiê-do-mato-grosso | | |
| Fringillidae | | | |
| <i>Spinus magellanicus</i> | pintassilgo | | |
| <i>Euphonia violacea</i> | gaturamo-verdadeiro | | |
| <i>Euphonia chalybea</i> | cais-cais | | |
| <i>Euphonia cyanocephala</i> | gaturamo-rei | | |
| <i>Euphonia pectoralis</i> | ferro-velho | | |
| Estrildidae | | | |
| <i>Estrilda astrild</i> | bico-de-lacre | | |
| Passeridae | | | |
| <i>Passer domesticus</i> | pardal | | |

Lista espécies de anfíbios de possível ocorrência na área em estudo.

| Ordenamento Taxonômico | Status de Conservação | |
|--------------------------------------|-----------------------|-----------------|
| | CONSEMA 51/14 | PORTARIA 444/14 |
| ORDEM ANURA | | |
| Família Brachycephalidae | | |
| <i>Ischnocnema guentheri</i> | | |
| Família Bufonidae | | |
| <i>Dendrophryniscus berthalutzae</i> | | |
| <i>Dendrophryniscus leucomystax</i> | | |
| <i>Rhinella abei</i> | | |
| <i>Rhinella icterica</i> | | |
| Família Centrolenidae | | |
| <i>Vitreorana uranoscopa</i> | VU | |
| Família Ceratophryidae | | |
| <i>Ceratophrys aurita</i> | EN | |
| Família Craugastoridae | | |
| <i>Haddadus binotatus</i> | | |
| Família Hylidae | | |
| <i>Aplastodiscus ehrhardti</i> | | |
| <i>Bokermannohyla hylax</i> | | |
| <i>Dendropsophus microps</i> | | |
| <i>Dendropsophus wernerii</i> | | |
| <i>Hypsiboas albomarginatus</i> | | |
| <i>Hypsiboas bischoffi</i> | | |
| <i>Hypsiboas faber</i> | | |
| <i>Hypsiboas guentheri</i> | | |
| <i>Hypsiboas semilineatus</i> | | |
| <i>Phyllomedusa distincta</i> | | |
| <i>Scinax alter</i> | | |
| <i>Scinax perereca</i> | | |

| Ordenamento Taxonômico | Status de Conservação | |
|----------------------------------|-----------------------|-----------------|
| | CONSEMA 51/14 | PORTARIA 444/14 |
| <i>Scinax rizibilis</i> | | |
| <i>Trachycephalus mesophaeus</i> | | |
| Família Hylodidae | | |
| <i>Hylodes perplicatus</i> | | |
| Família Leiuperidae | | |
| <i>Physalaemus cuvieri</i> | | |
| <i>Physalaemus offersii</i> | | |
| Família Leptodactylidae | | |
| <i>Leptodactylus latrans</i> | | |
| <i>Leptodactylus notoaktites</i> | | |
| Família Microhylidae | | |
| <i>Chiasmocleis leucosticta</i> | | |

Lista das Espécies de Répteis de Provável Ocorrência na Área de Estudo.

| Ordenamento Taxonômico | Nome Comum | Status de Conservação | |
|----------------------------------|----------------------|-----------------------|-----------------|
| | | CONSEMA 51/14 | PORTARIA 444/14 |
| TESTUDINES | | | |
| Chelidae | | | |
| <i>Hydromedusa tectifera</i> | cágado | | |
| SQUAMATA | | | |
| Leiosauridae | | | |
| <i>Enyalius iheringii</i> | camaleão | | |
| Gekkonidae | | | |
| <i>Hemidactylus mabouia</i> | lagartixa-de- parede | | |
| Anguidae | | | |
| <i>Ophiodes striatus</i> | Cobra-de-vidro | | |
| Teiidae | | | |
| <i>Salvator merianae</i> | lagarto teiú | | |
| Gymnophthalmidae | | | |
| <i>Colobodactylus taunayi</i> | lagartixa | | |
| <i>Ecpleopus gaudichaudii</i> | lagartixa | | |
| <i>Placosoma glabellum</i> | lagartixa | | |
| Colubridae | | | |
| <i>Chironius exoletus</i> | cobra-cipó, voadeira | | |
| <i>Chironius laevicollis</i> | cobra-cipó, voadeira | | |
| <i>Spilotes pullatus</i> | caninana | | |
| Dipsadidae | | | |
| <i>Clelia plumbea</i> | muçurana, cobra-fria | EN | |
| <i>Dipsas albifrons</i> | dormideira | | |
| <i>Echivanthera cyanopleura</i> | cobrinha-do-mato | | |
| <i>Echivanthera undulata</i> | cobrinha-do-mato | | |
| <i>Erythrolamprus aesculapii</i> | coral-falsa | | |
| <i>Helicops carinicaudus</i> | cobra-d'água | | |
| <i>Erythrolamprus miliaris</i> | cobra-isa | | |
| <i>Oxyrhopus clathratus</i> | coral-falsa | | |

| Ordenamento Taxonômico | Nome Comum | Status de Conservação | |
|---------------------------------|------------------|-----------------------|-----------------|
| | | CONSEMA 51/14 | PORTARIA 444/14 |
| <i>Sibynomorphus neuwiedi</i> | dormideira | | |
| <i>Siphophis pulcher</i> | coral-falsa | | |
| <i>Thamnodynastes strigatus</i> | cobra-espada | | |
| <i>Tropidodryas serra</i> | jararaca-falsa | | |
| <i>Tropidodryas striaticeps</i> | jararaca-falsa | | |
| <i>Philodryas aestiva</i> | cobra-cipó | | |
| <i>Xenodon neuwiedii</i> | jararaca-falsa | | |
| Elapidae | | | |
| <i>Micrurus altirostris</i> | coral-verdadeira | | |
| <i>Micrurus corallinus</i> | coral-verdadeira | | |
| Viperidae | | | |
| <i>Bothrops jararaca</i> | jararaca | | |
| <i>Bothrops jararacussu</i> | jararacuçu | | |

Legenda:

Status de conservação; Resolução CONSEMA Nº 51, de 05 de dezembro de 2014. Reconhece a Lista Oficial das Espécies da Fauna Ameaçada de Extinção no Estado de Santa Catarina. Portaria 444/14 - Lista Nacional Oficial de Espécies da Fauna Ameaçadas de Extinção; ; EX - Extinta; EW - Extintas na Natureza; CR - Criticamente em Perigo; EN - Em Perigo; VU - Vulnerável; NT - Quase Ameaçada e LC - Pouco Preocupante.

**Anotação de Responsabilidade Técnica - ART CREA-SC**

Lei nº 6.496, de 7 de dezembro de 1977

Conselho Regional de Engenharia e Agronomia de Santa Catarina

**ART OBRA OU SERVIÇO**

25 2022 8420047-0

Inicial Individual**1. Responsável Técnico****RENAN GONCALVES DE OLIVEIRA**Título Profissional: Engenheiro Ambiental
Engenheiro de Segurança do Trabalho

RNP: 2508166863

Registro: 098826-0-SC

Empresa Contratada: AMBIVILLE ENGENHARIA AMBIENTAL EIRELI ME

Registro: 132704-1-SC

2. Dados do ContratoContratante: Ivo Scheidt Filho
Endereço: RUA VEREADOR GUILHERME ZUEGE
Complemento:
Cidade: JOINVILLE
Valor da Obra/Serviço/Contrato: R\$ 1.000,00
Contrato: Celebrado em:Honorários:
Vinculado à ART:Bairro: PIRABEIRABA (PIRABEI)
UF: SC
Ação Institucional:
Tipo de Contratante:CPF/CNPJ: 898.310.129-68
Nº: 0

CEP: 89239-300

3. Dados Obra/ServiçoProprietário: Ivo Scheidt Filho
Endereço: RUA VEREADOR GUILHERME ZUEGE
Complemento:
Cidade: JOINVILLE
Data de Início: 01/08/2022
Finalidade:

Data de Término: 01/01/2023

Bairro: PIRABEIRABA (PIRABEI)
UF: SC
Coordenadas Geográficas:CPF/CNPJ: 898.310.129-68
Nº: 0

CEP: 89239-300

Código:

4. Atividade Técnica

| Atividade | Estudo | Dimensão do Trabalho: | Unidade(s) |
|--|--------------|-----------------------|------------|
| Diagnóstico Ambiental Hidrografia - bacia hidrográfica | Estudo | 1,00 | Unidade(s) |
| Elaboração Geoprocessamento | Levantamento | 1,00 | Unidade(s) |
| Estudo de impacto ambiental | Elaboração | 1,00 | Unidade(s) |
| Diagnóstico Ambiental Bacias Hidrográficas | Estudo | 1,00 | Unidade(s) |

5. Observações

ELABORAÇÃO DO DIAGNÓSTICO SOCIOAMBIENTAL DA MICROBACIA 26-5

6. Declarações

. Acessibilidade: Declaro, sob as penas da Lei, que na(s) atividade(s) registrada(s) nesta ART não se exige a observância das regras de acessibilidade previstas nas normas técnicas de acessibilidade da ABNT, na legislação específica e no Decreto Federal n. 5.296, de 2 de dezembro de 2004.

7. Entidade de Classe

NENHUMA

8. Informações

- . A ART é válida somente após o pagamento da taxa.
Situação do pagamento da taxa da ART: TAXA DA ART PAGA
Valor ART: R\$ 88,78 | Data Vencimento: 29/08/2022 | Registrada em: 19/08/2022
Valor Pago: R\$ 88,78 | Data Pagamento: 19/08/2022 | Nosso Número: 14002204000469943
- . A autenticidade deste documento pode ser verificada no site www.crea-sc.org.br/art.
- . A guarda da via assinada da ART será de responsabilidade do profissional e do contratante com o objetivo de documentar o vínculo contratual.
- . Esta ART está sujeita a verificações conforme disposto na Súmula 473 do STF, na Lei 9.784/99 e na Resolução 1.025/09 do CONFEA.

9. Assinaturas

Declaro serem verdadeiras as informações acima.

JOINVILLE - SC, 19 de Agosto de 2022

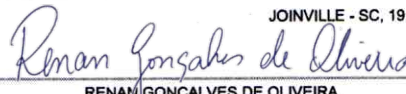
 RENAN GONCALVES DE OLIVEIRA

042.943.999-70

 Contratante: Ivo Scheidt Filho

898.310.129-68



RRT 12299030



Verificar Autenticidade

1. RESPONSÁVEL TÉCNICO

Nome Civil/Social: RODRIGO OLIARE
Título Profissional: Arquiteto(a) e Urbanista

CPF: 078.XXX.XXX-07
Nº do Registro: 00A1436996

2. DETALHES DO RRT

Nº do RRT: SI12299030I00CT001
Data de Cadastro: 22/08/2022
Data de Registro: 22/08/2022
Tipologia: NÃO SE APLICA

Modalidade: RRT SIMPLES
Forma de Registro: INICIAL
Forma de Participação: INDIVIDUAL

2.1 Valor do RRT

Valor do RRT: R\$108,69

Pago em: 22/08/2022

3. DADOS DO SERVIÇO/CONTRATANTE

3.1 Serviço 001

Contratante: Ivo Scheidt Filho
Tipo: Pessoa física
Valor do Serviço/Honorários: R\$0,00

CPF/CNPJ: 898.XXX.XXX-68
Data de Início: 23/08/2022
Data de Previsão de Término:
31/10/2022

3.1.1 Dados da Obra/Serviço Técnico

| | | |
|--------------------------------------|-------------------|-----------|
| CEP: 89239300 | Nº: SN | |
| Logradouro: VEREADOR GUILHERME ZUEGE | Complemento: | |
| Bairro: PIRABEIRABA (PIRABEIRABA) | Cidade: JOINVILLE | |
| UF: SC | Longitude: | Latitude: |

3.1.2 Descrição da Obra/Serviço Técnico

Microbacia 26-5

Levantamento físico-territorial com estudo do impacto ambiental e Diagnóstico Ambiental de Bacia Hidrográfica

3.1.3 Declaração de Acessibilidade

Declaro o atendimento às regras de acessibilidade previstas em legislação e em normas técnicas pertinentes para as edificações abertas ao público, de uso público ou privativas de uso coletivo, conforme § 1º do art. 56 da Lei nº 13146, de 06 de julho de 2015.

3.1.4 Dados da Atividade Técnica

| | |
|--|------------------|
| Grupo: MEIO AMBIENTE E PLANEJAMENTO REGIONAL E URBANO | Quantidade: 1 |
| Atividade: 4.2.2 - Diagnóstico ambiental | Unidade: unidade |
| Grupo: MEIO AMBIENTE E PLANEJAMENTO REGIONAL E URBANO | Quantidade: 1 |
| Atividade: 4.3.1 - Levantamento físico-territorial, socioeconômico e ambiental | Unidade: unidade |



RRT 12299030



Verificar Autenticidade

Grupo: MEIO AMBIENTE E PLANEJAMENTO REGIONAL E URBANO

Atividade: 4.3.2 - Diagnóstico socioeconômico e ambiental

Quantidade: 1

Unidade: unidade

4. RRT VINCULADO POR FORMA DE REGISTRO

| Nº do RRT | Contratante | Forma de Registro | Data de Registro |
|--------------------|-------------------|-------------------|------------------|
| SI12299030I00CT001 | Ivo Scheidt Filho | INICIAL | 22/08/2022 |

5. DECLARAÇÃO DE VERACIDADE

Declaro para os devidos fins de direitos e obrigações, sob as penas previstas na legislação vigente, que as informações cadastradas neste RRT são verdadeiras e de minha responsabilidade técnica e civil.







6. ASSINATURA ELETRÔNICA

Documento assinado eletronicamente por meio do SICCAU do arquiteto(a) e urbanista RODRIGO OLIARE, registro CAU nº 00A1436996, na data e hora: 22/08/2022 08:28:43, com o uso de login e de senha. O **CPF/CNPJ** está oculto visando proteger os direitos fundamentais de liberdade, privacidade e o livre desenvolvimento da personalidade da pessoa natural **(LGPD)**

A autenticidade deste RRT pode ser verificada em: <https://siccau.caubr.gov.br/app/view/sight/externo?form=Servicos>, ou via QRCode.

LOCALIZAÇÃO DA MICROBACIA







LEGENDA

- | | |
|--|---|
|  Área da microbacia 26-5 |  FNE 5 metros |
|  Área Urbana Consolidada da microbacia |  FNE 15 metros |
|  Área Urbana da microbacia |  APP 30 metros |
|  Área Rural da microbacia | |

Sub-bacias

- | |
|--|
|  Baixo Cubatão |
|  Médio Cubatão |

Levantamento hidrográfico da microbacia

- | |
|--|
|  Corpo d'Água |
|  Corpo d'Água (Canal/Galeria Aberta) |
|  Curso d'Água |
|  Corpo d'Água (Tubulado/Galeria Fechada) |
|  Corpo d'Água (Tubulado/Galeria Fechada/Via) |
|  Nascentes |
|  Represamento |

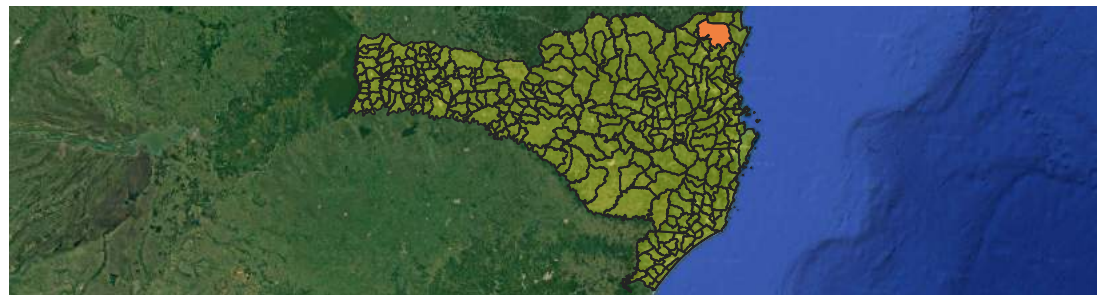

Realização: Renan Gonçalves de Oliveira
CREA-SC 098826-0 - ART 8420047-0
Ambiville Engenharia e Topografia
Rua Dr. João Colin, 2698 - Sl 04 - Saguçu - Joinville | SC
(47) 3026-5885
Fonte: Sistema de informações Municipais Georreferenciadas (SIMGeo)
Joinville - 10/2022

Escala: 1:8.500

0 200 400 m





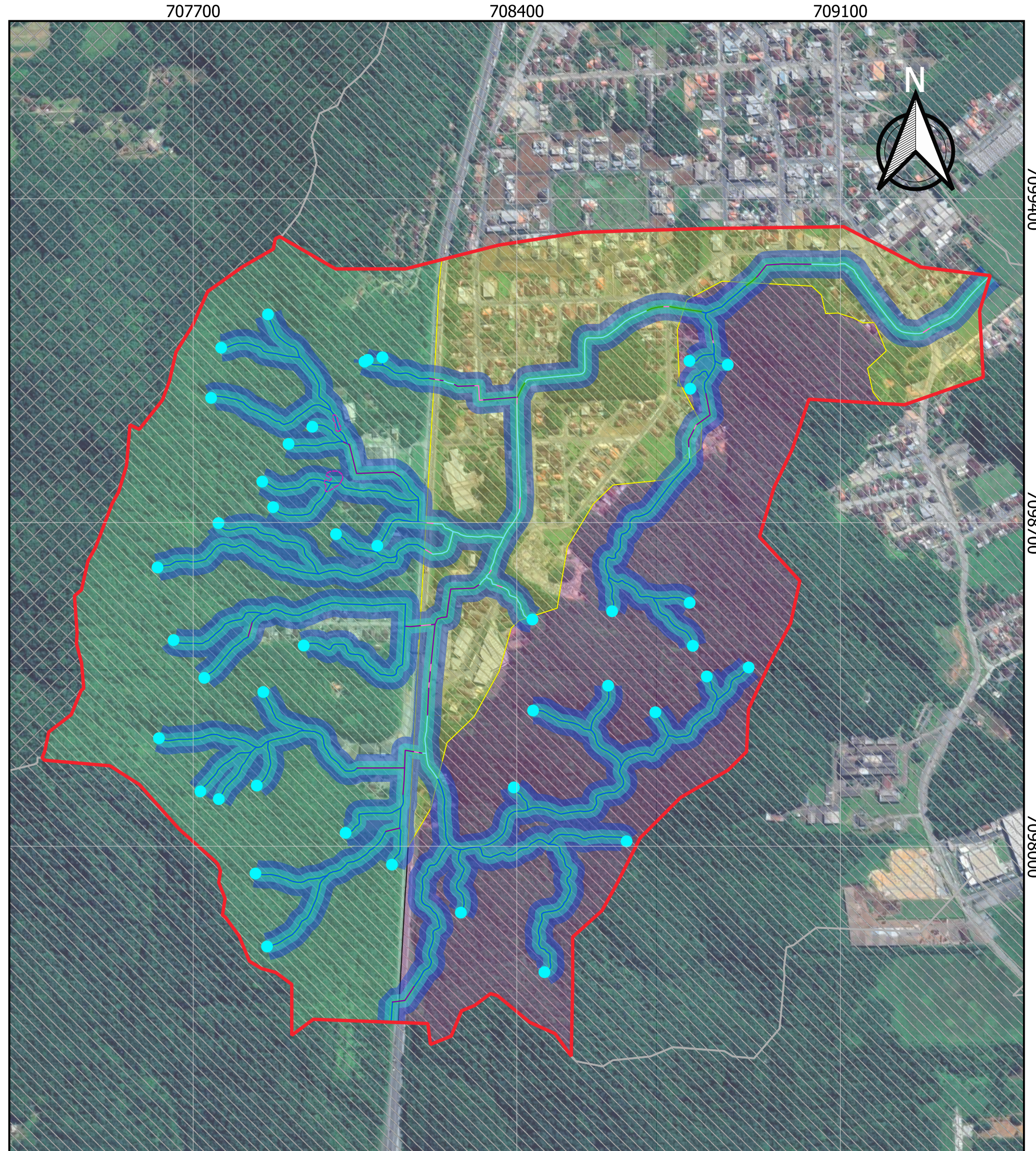





Datum SIRGAS 2000
Zona 22 S



MANCHA DE INUNDAÇÃO DA MICROBACIA

LEGENDA

-  Área da microbacia 26-5
-  Mancha de inundação da microbacia
- Levantamento hidrográfico da microbacia**
-  Corpo d'Água
-  Corpo d'Água (Canal/Galeria Aberta)
-  Curso d'Água
-  Corpo d'Água (Tubulado/Galeria Fechada)
-  Corpo d'Água (Tubulado/Galeria Fechada/Via)
-  Nascentes
-  Represamento

Realização: Renan Gonçalves de Oliveira

CREA-SC 098826-0 - ART 8420047-0

Ambiville Engenharia e Topografia

Rua Dr. João Colin, 2698 - SI 04 - Saguçu

Joinville (47) 3026-5885

Fonte: Sistema de informações Municipais
Georreferenciadas (SIMGeo) - Joinville - 08/2022



AMBIVILLE
ENGENHARIA E TOPOGRAFIA

Escala: 1:12.000

0 200 400 m



Datum SIRGAS 2000
Zona 22 S

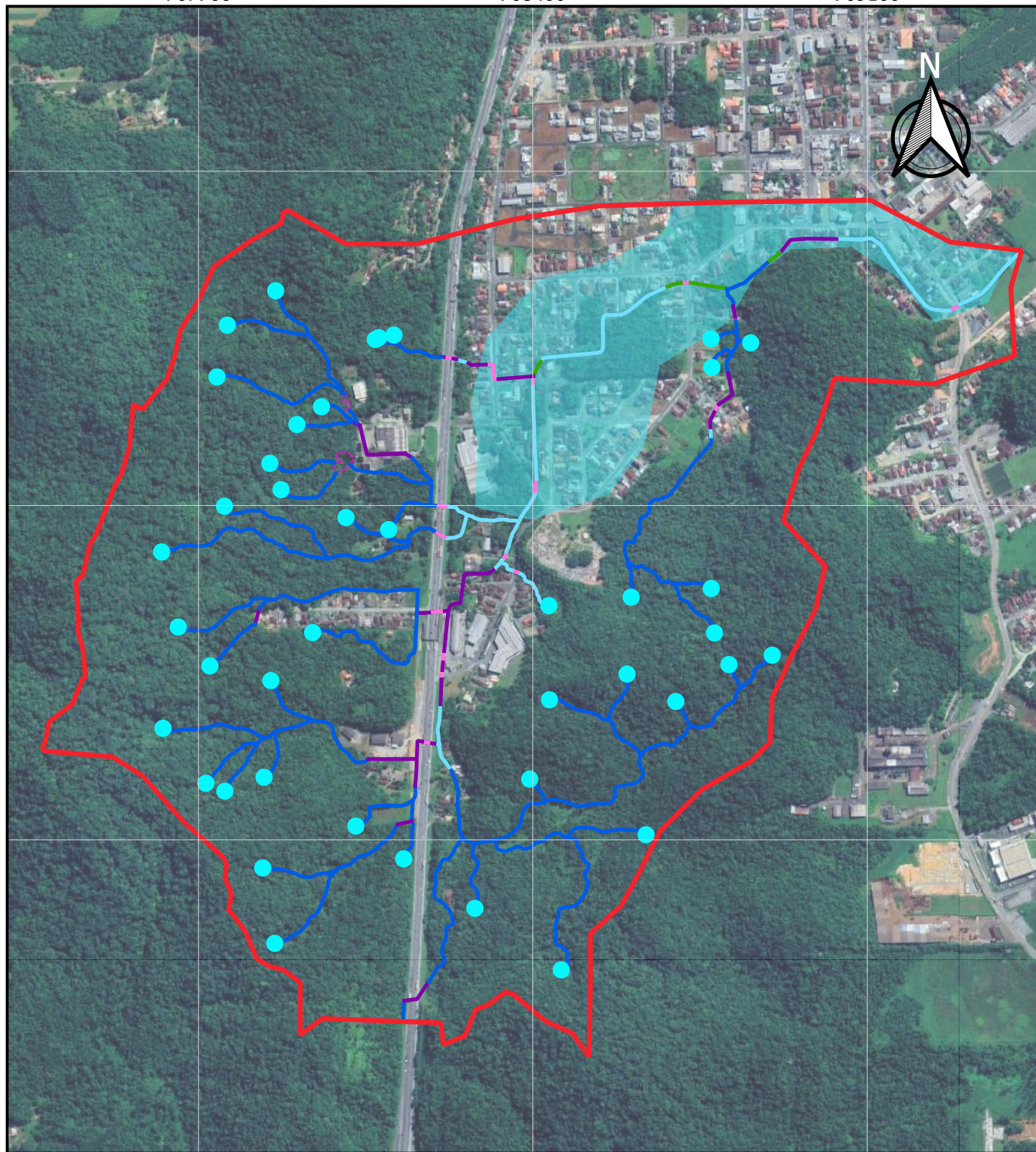

MANCHA DE INUNDAÇÃO NA APP

LEGENDA

 Área da microbacia 26-5

 Mancha de inundação na APP

Levantamento hidrográfico da microbacia

 Corpo d'Água

 Corpo d'Água (Canal/Galeria Aberta)

 Curso d'Água

 Corpo d'Água (Tubulado/Galeria Fechada)

 Corpo d'Água (Tubulado/Galeria Fechada/Via)

 Nascentes

 Represamento

Realização: Renan Gonçalves de Oliveira

CREA-SC 098826-0 - ART 8420047-0

Ambiville Engenharia e Topografia

Rua Dr. João Colin, 2698 - SI 04 - Saguaiçu

Joinville (47) 3026-5885

Fonte: Sistema de informações Municipais
Georreferenciadas (SIMGeo) - Joinville - 08/2022



AMBIVILLE
ENGENHARIA E TOPOGRAFIA

Escala: 1:12.000

0 200 400 m



Datum SIRGAS 2000
Zona 22 S

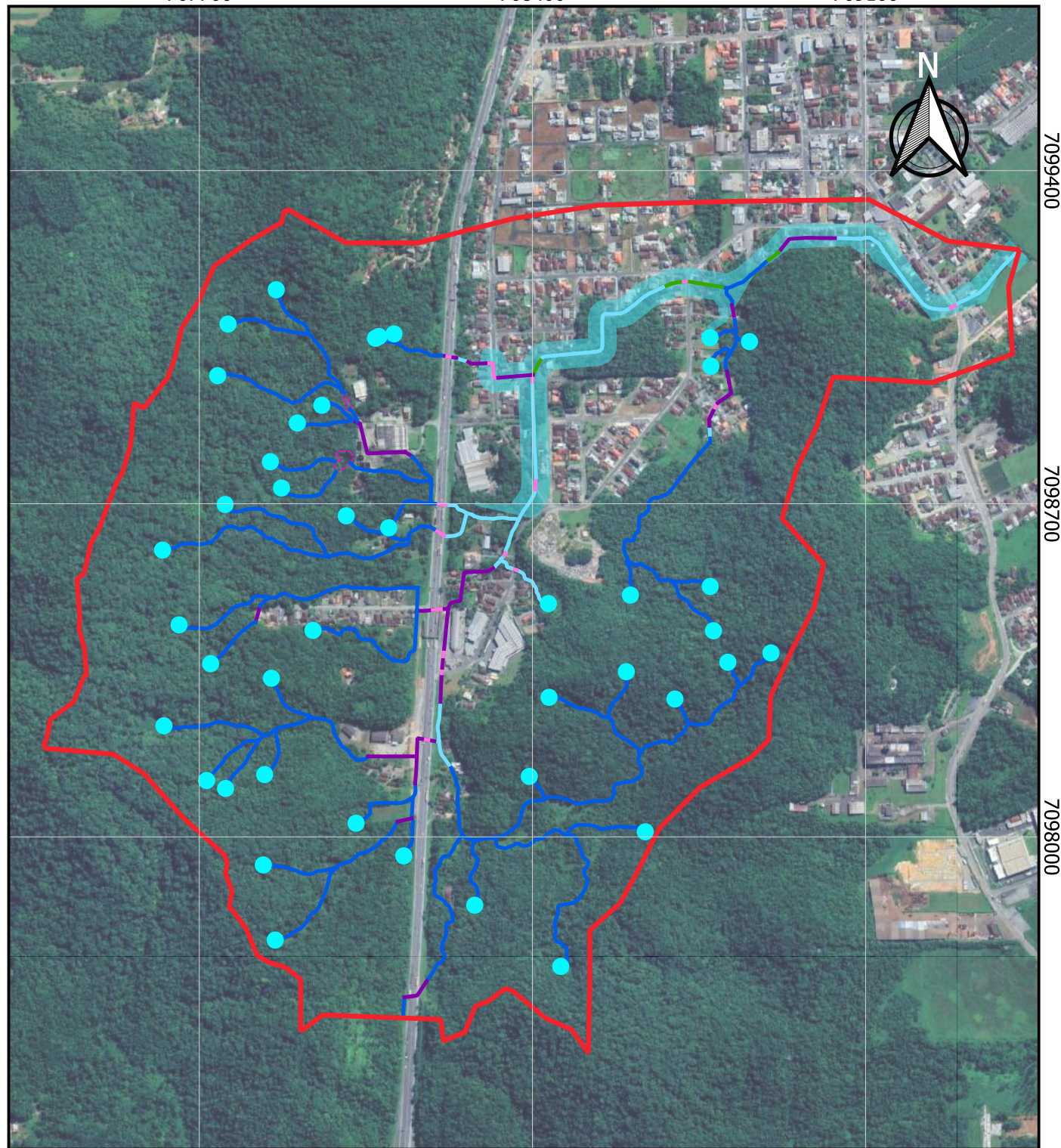

RESTRIÇÕES AMBIENTAIS

LEGENDA

- Área da microbacia 26-5
- APP 50 metros - Nascentes da microbacia
- APP de declividade da microbacia
- AUPA (L.C. 470/2017) da microbacia
- APA Serra Dona Francisca

Levantamento hidrográfico da microbacia

- Corpo d'Água
- Corpo d'Água (Canal/Galeria Aberta)
- Curso d'Água
- Corpo d'Água (Tubulado/Galeria Fechada)
- Corpo d'Água (Tubulado/Galeria Fechada/Via)
- Nascentes
- Represamento

Realização: Renan Gonçalves de Oliveira

CREA-SC 098826-0 - ART 8420047-0

Ambiville Engenharia e Topografia

Rua Dr. João Colin, 2698 - SI 04 - Saguapu

Joinville (47) 3026-5885

Fonte: Sistema de informações Municipais
Georreferenciadas (SIMGeo) - Joinville - 08/2022



AMBIVILLE
ENGENHARIA

Escala: 1:12.000

0 200 400 m





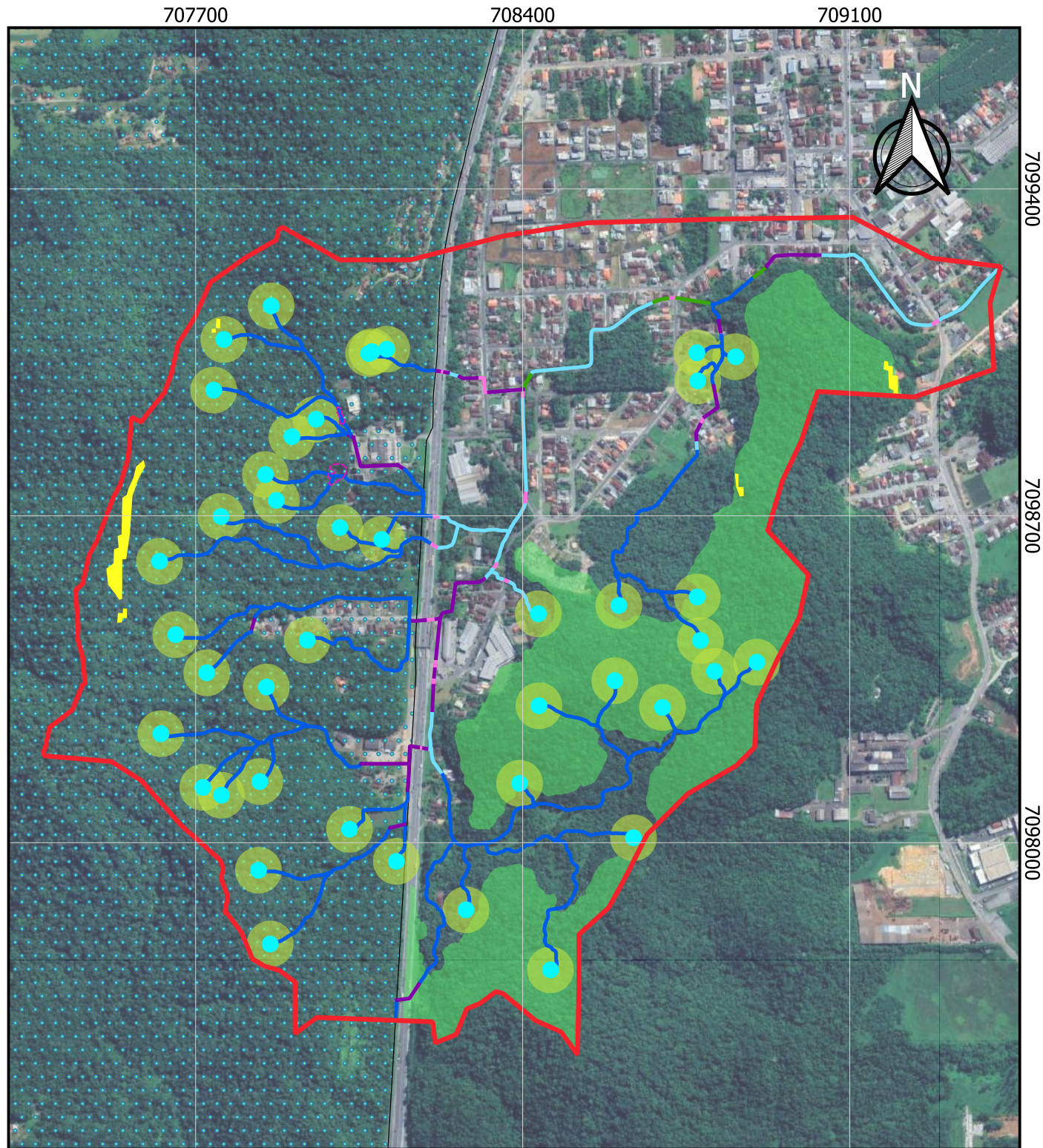







Datum SIRGAS 2000
Zona 22 S



MANCHA DE VEGETAÇÃO NA MICROBACIA

LEGENDA

-  Área da microbacia 26-5
-  Mancha de vegetação - Isolada
-  Mancha de vegetação - Densa
- Levantamento hidrográfico da microbacia**
-  Corpo d'Água
-  Corpo d'Água (Canal/Galeria Aberta)
-  Curso d'Água
-  Corpo d'Água (Tubulado/Galeria Fechada)
-  Corpo d'Água (Tubulado/Galeria Fechada/Via)
-  Nascentes
-  Represamento

Realização: Renan Gonçalves de Oliveira

CREA-SC 098826-0 - ART 8420047-0

Ambiville Engenharia e Topografia

Rua Dr. João Colin, 2698 - SI 04 - Saguapu

Joinville (47) 3026-5885

Fonte: Sistema de informações Municipais
Georreferenciadas (SIMGeo) - Joinville - 07/2022



AMBIVILLE
ENGENHARIA E TOPOGRAFIA

Escala: 1:12.000

0 200 400 m





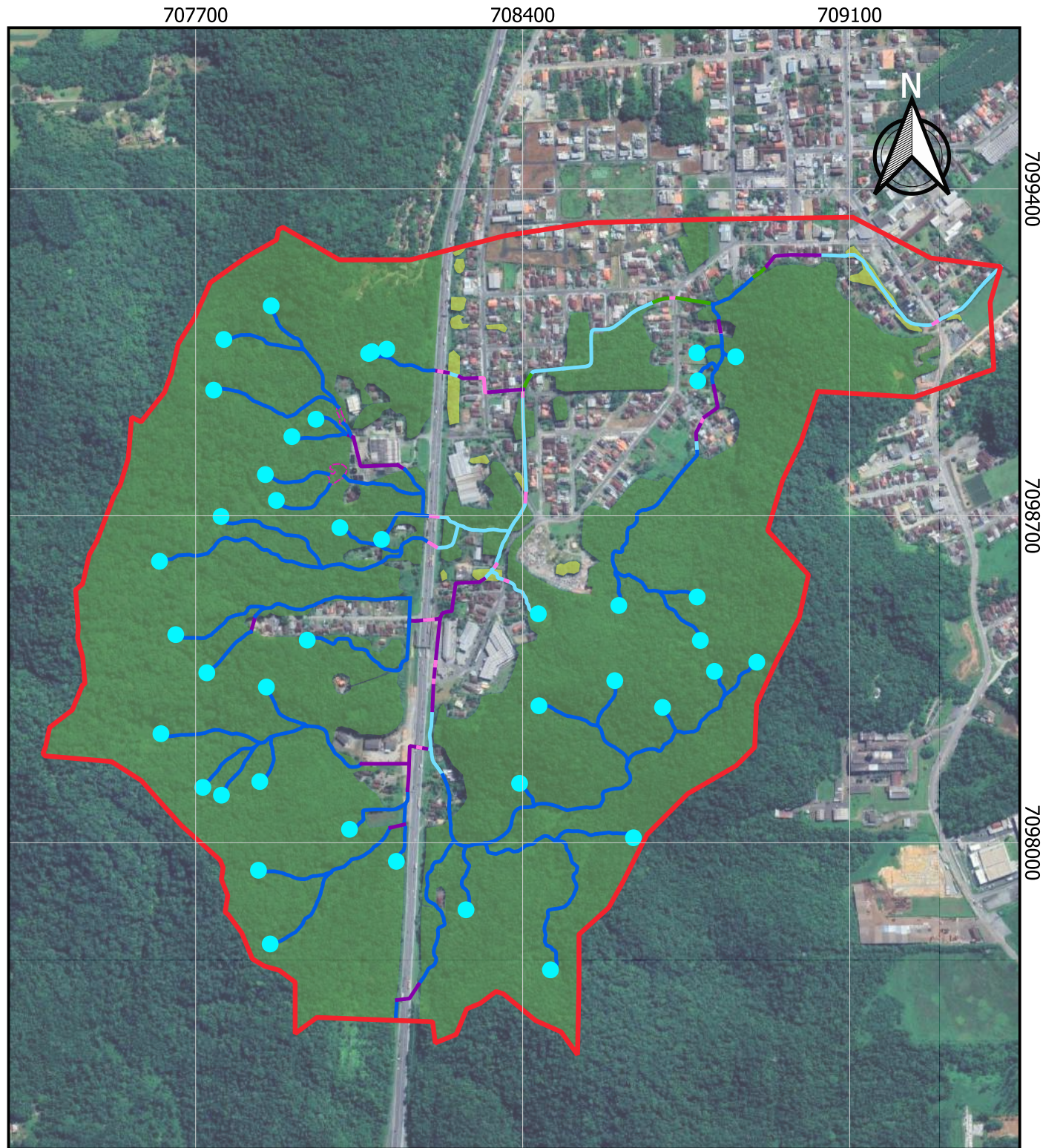















Datum SIRGAS 2000
Zona 22 S



DIVISÃO DOS QUADRANTES

LEGENDA

-  Área da microbacia 26-5
-  Quadrantes
-  Área Urbana Consolidada da microbacia
-  Lotes da microbacia
- Levantamento hidrográfico da microbacia**
-  Corpo d'Água
-  Corpo d'Água (Canal/Galeria Aberta)
-  Curso d'Água
-  Corpo d'Água (Tubulado/Galeria Fechada)
-  Corpo d'Água (Tubulado/Galeria Fechada/Via)
-  Nascentes
-  Represamento
- Distância da edificação à hidrografia**
-  1 metro
-  3 metros
-  5 metros
-  10 metros
-  15 metros
-  30 metros
-  Acima de 30 metros

Realização: Renan Gonçalves de Oliveira
CREA-SC 098826-0 - ART 8420047-0
Ambiville Engenharia e Topografia
Rua Dr. João Colin, 2698 - SI 04 - Saguçu
Joinville (47) 3026-5885
Fonte: Sistema de informações Municipais
Georreferenciadas (SIMGeo) - Joinville - 08/2022



Escala: 1:12.000





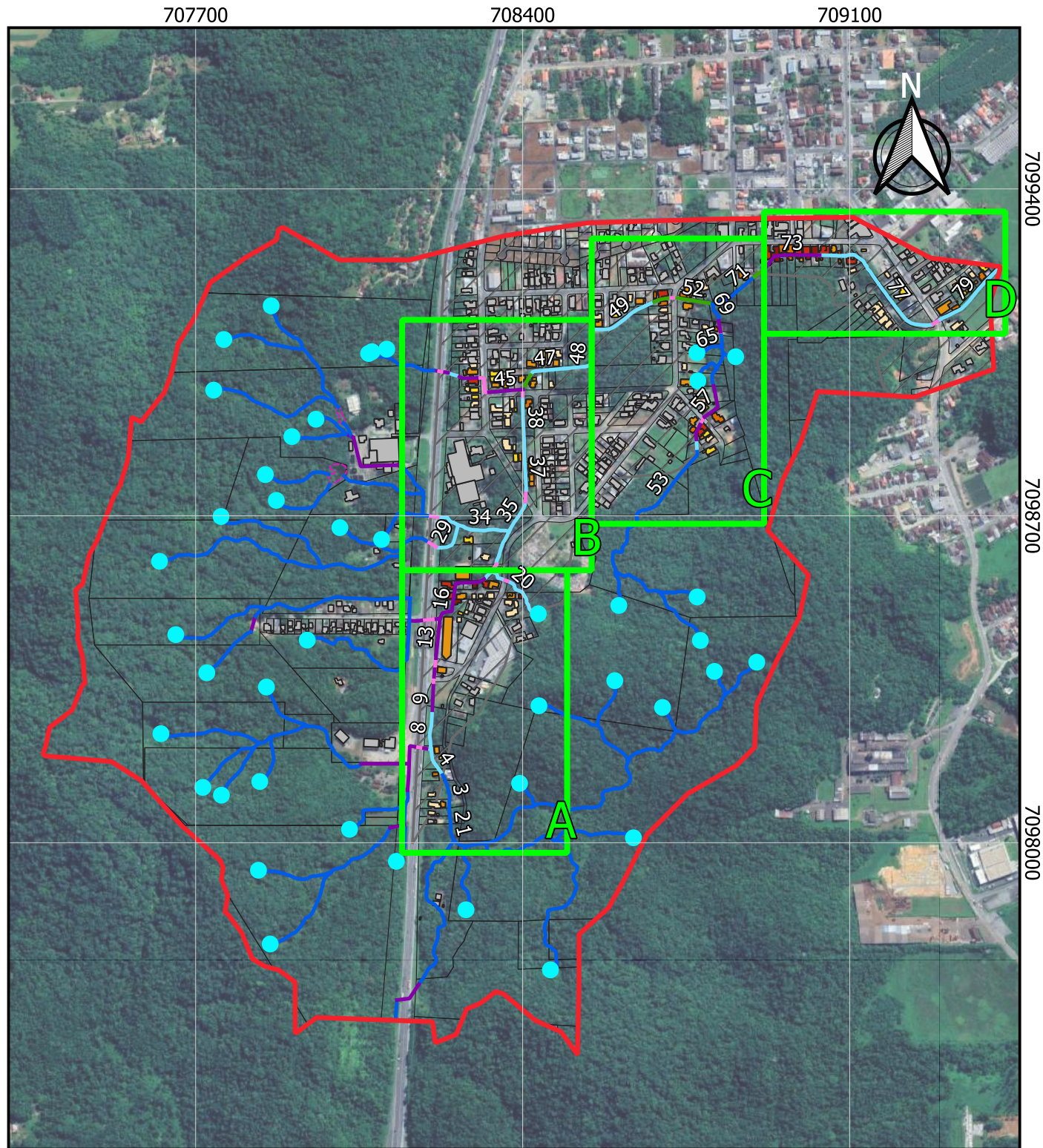





0 200 400 m

Datum SIRGAS 2000
Zona 22 S









QUADRANTE A

LEGENDA

-  Área da microbacia 26-5
 -  Quadrante
 -  Área Urbana Consolidada da microbacia
 -  Lotes da microbacia
 -  APP 50 metros - Nascente
- Levantamento hidrográfico da microbacia**
-  Corpo d'Água
 -  Curso d'Água
 -  Corpo d'Água (Tubulado/Galeria Fechada)
 -  Corpo d'Água (Tubulado/Galeria Fechada/Via)
 -  Nascentes

Distância da edificação à hidrografia

-  1 metro
-  3 metros
-  5 metros
-  10 metros
-  15 metros
-  30 metros
-  Acima de 30 metros

Realização: Renan Gonçalves de Oliveira
CREA-SC 098826-0 - ART 8420047-0
Ambiville Engenharia e Topografia
Rua Dr. João Colin, 2698 - SI 04 - Saguapu
Joinville (47) 3026-5885
Fonte: Sistema de informações Municipais
Georreferenciadas (SIMGeo) - Joinville - 01/2023



Escala: 1:3.250

0 50 100 m



Datum SIRGAS 2000
Zona 22 S

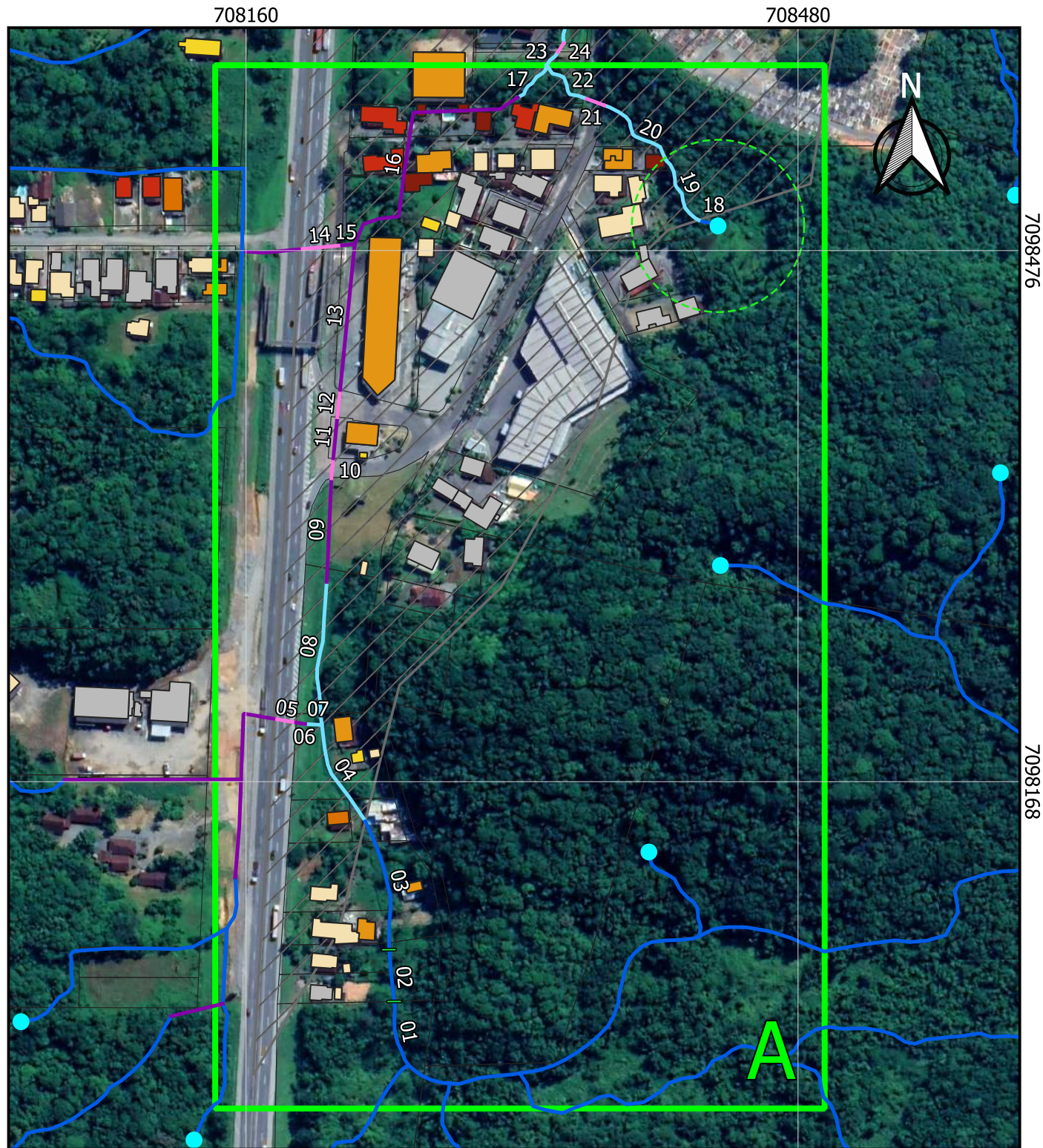

QUADRANTE B

LEGENDA

- Área da microbacia 26-5
- Área Urbana Consolidada da microbacia
- Lotes da microbacia

Levantamento hidrográfico da microbacia

- Corpo d'Água
- Corpo d'Água (Canal/Galeria Aberta)
- Corpo d'Água (Tubulado/Galeria Fechada)
- Corpo d'Água (Tubulado/Galeria Fechada/Via)
- Nascentes

Distância da edificação à hidrografia

- 1 metro
- 3 metros
- 5 metros
- 10 metros
- 15 metros
- 30 metros
- Acima de 30 metros

Realização: Renan Gonçalves de Oliveira

CREA-SC 098826-0 - ART 8420047-0

Ambiville Engenharia e Topografia

Rua Dr. João Colin, 2698 - SI 04 - Saguçu

Joinville (47) 3026-5885

Fonte: Sistema de informações Municipais Georreferenciadas (SIMGeo) - Joinville - 08/2022



AMBIVILLE
ENGENHARIA E TOPOGRAFIA

Escala: 1:3.250

0 50 100 m







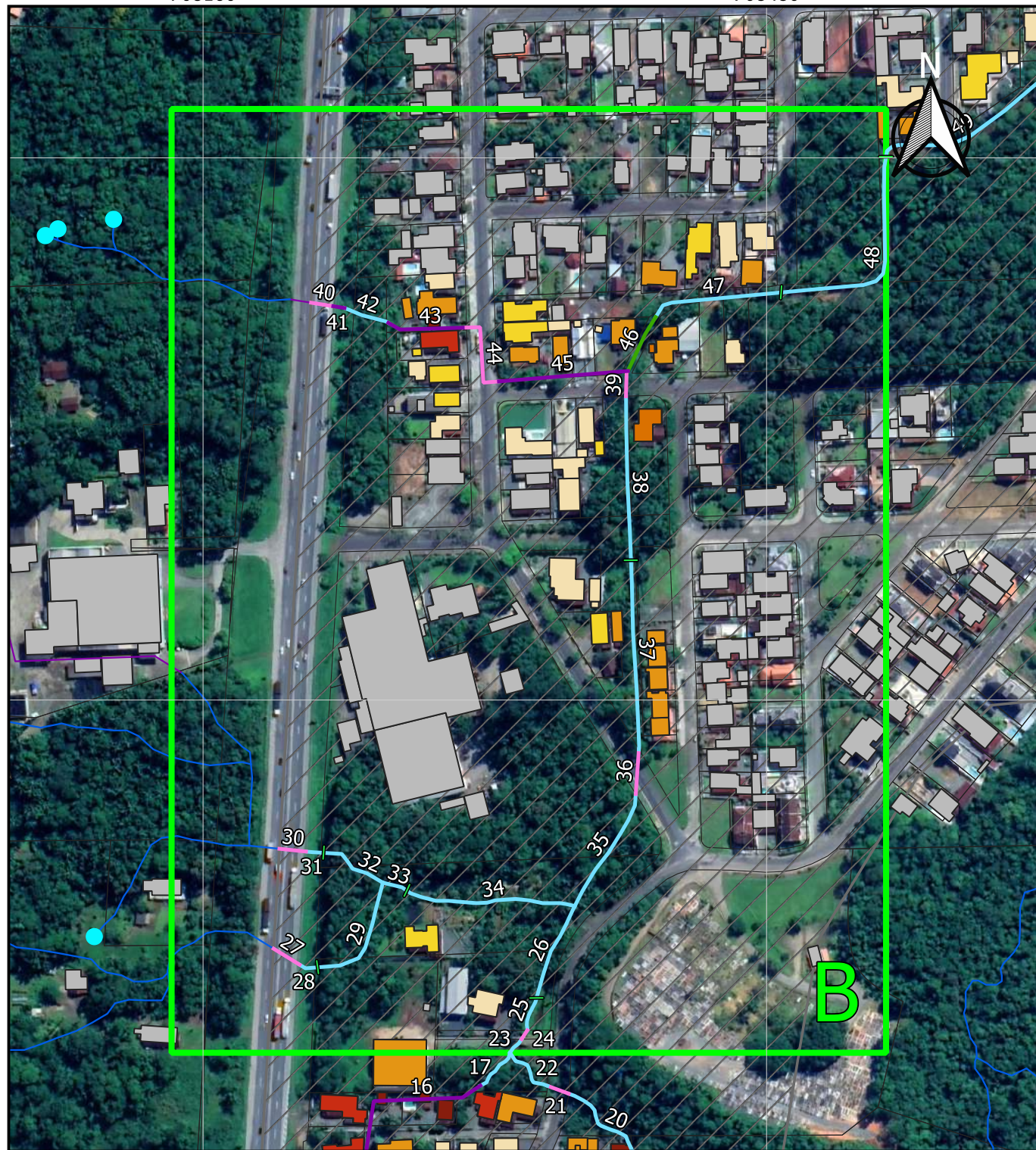











Datum SIRGAS 2000

Zona 22 S



QUADRANTE C

LEGENDA

-  Área da microbacia 26-5
 -  Quadrante
 -  Área Urbana Consolidada da microbacia
 -  Lotes da microbacia
 -  APP 50 metros - Nascente
- Levantamento hidrográfico da microbacia**
-  Corpo d'Água
 -  Corpo d'Água (Canal/Galeria Aberta)
 -  Curso d'Água
 -  Corpo d'Água (Tubulado/Galeria Fechada)
 -  Corpo d'Água (Tubulado/Galeria Fechada/Via)
 -  Nascentes
- Distância da edificação à hidrografia**
-  1 metro
 -  3 metros
 -  10 metros
 -  15 metros
 -  30 metros
 -  Acima de 30 metros

Realização: Renan Gonçalves de Oliveira
CREA-SC 098826-0 - ART 8420047-0
Ambiville Engenharia e Topografia
Rua Dr. João Colin, 2698 - SI 04 - Saguçu
Joinville (47) 3026-5885
Fonte: Sistema de informações Municipais
Georreferenciadas (SIMGeo) - Joinville - 08/2022



Escala: 1:3.250

0 50 100 m



Datum SIRGAS 2000
Zona 22 S

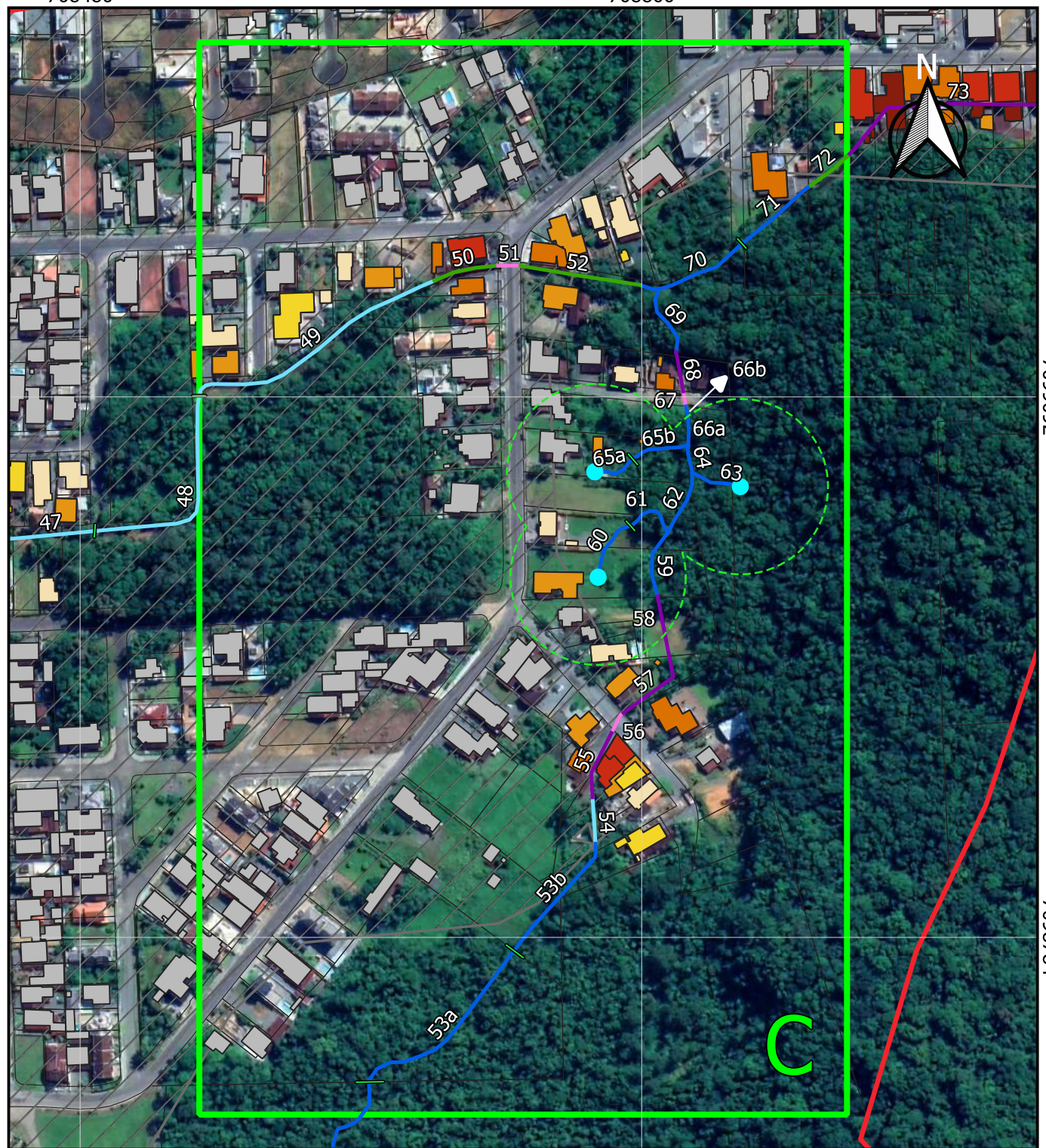

QUADRANTE D

LEGENDA

- Área da microbacia 26-5
 - Quadrante
 - Área Urbana Consolidada da microbacia
 - Lotes da microbacia
- Levantamento hidrográfico da microbacia**
- Corpo d'Água
 - Corpo d'Água (Canal/Galeria Aberta)
 - Curso d'Água
 - Corpo d'Água (Tubulado/Galeria Fechada)
 - Corpo d'Água (Tubulado/Galeria Fechada/Via)

Distância da edificação à hidrografia

- 1 metro
- 3 metros
- 5 metros
- 10 metros
- 15 metros
- 30 metros
- Acima de 30 metros

Realização: Renan Gonçalves de Oliveira
CREA-SC 098826-0 - ART 8420047-0
Ambiville Engenharia e Topografia
Rua Dr. João Colin, 2698 - SI 04 - Saguçu
Joinville (47) 3026-5885
Fonte: Sistema de informações Municipais
Georreferenciadas (SIMGeo) - Joinville - 08/2022



AMBIVILLE
ENGENHARIA E TOPOGRAFIA

Escala: 1:3.250

0 50 100 m



Datum SIRGAS 2000
Zona 22 S

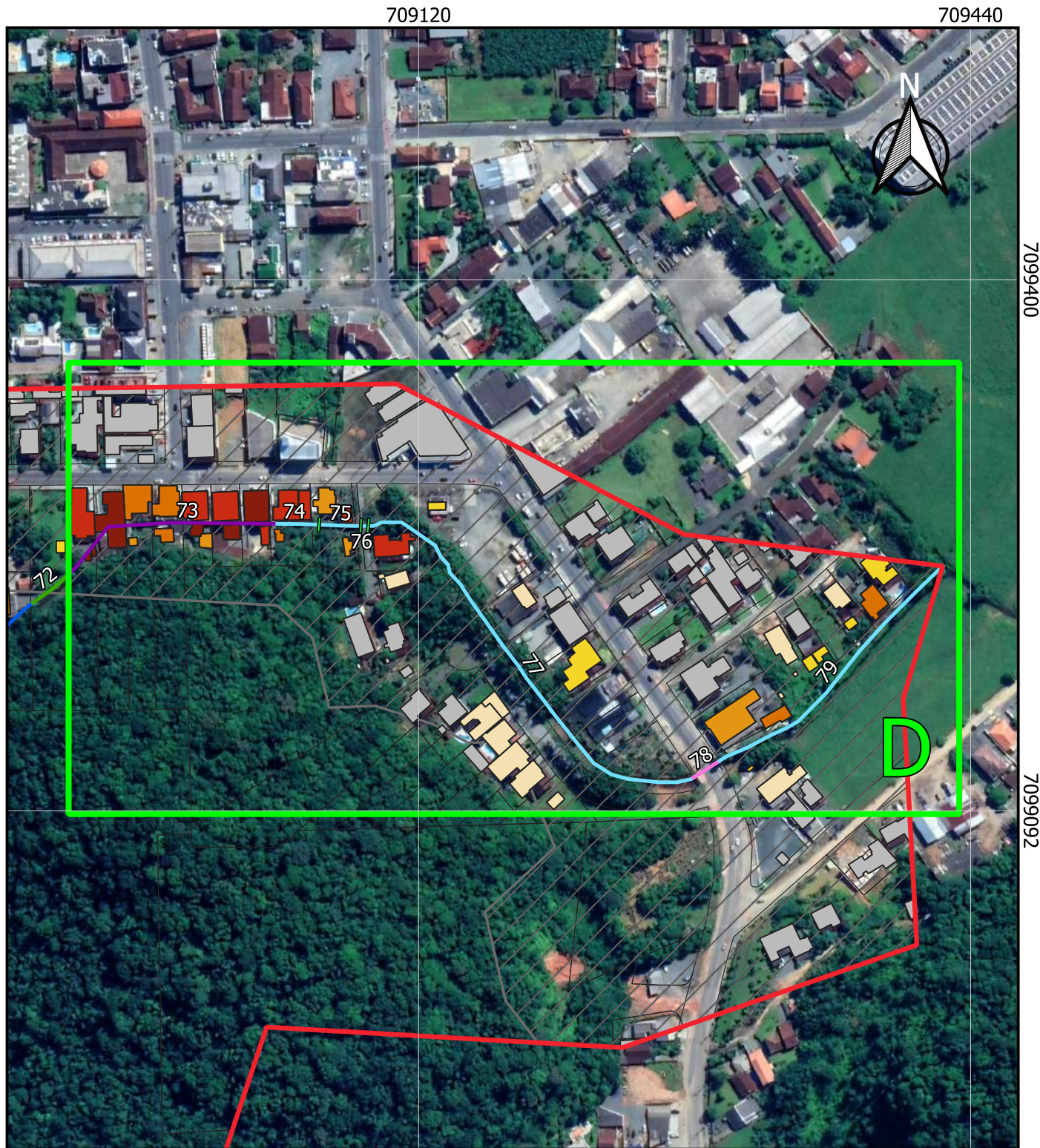

CARACTERIZAÇÃO DOS CORPOS D'ÁGUA

LEGENDA

- Área da microbacia 26-5
- Área Urbana Consolidada da microbacia
- Nascentes
- APP 50 metros - Nascente
- Represamento
- Trechos não analisados

Restrição

- APP
- FNE

Realização: Renan Gonçalves de Oliveira
CREA-SC 098826-0 - ART 8420047-0
Ambiville Engenharia e Topografia
Rua Dr. João Colin, 2698 - SI 04 - Saguauçu
Joinville (47) 3026-5885

Fonte: Sistema de informações Municipais
Georreferenciadas (SIMGeo) - Joinville - 10/2022

Escala: 1:12.000

0 200 400 m

Datum SIRGAS 2000
Zona 22 S

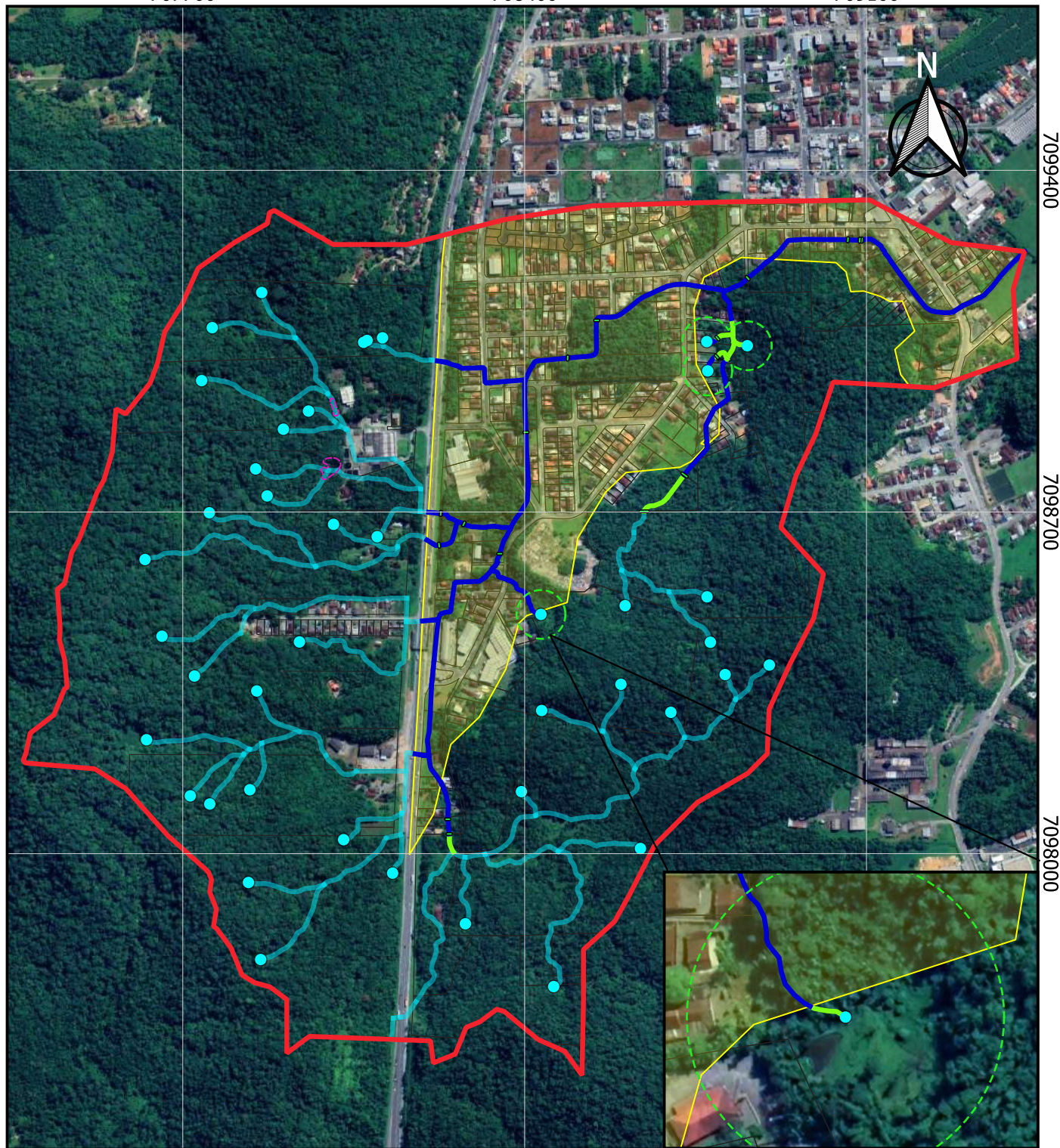

FIGURAS

LEGENDA

- Área da microbacia 26-5
- Levantamento hidrográfico da microbacia**
- Corpo d'Água
- Corpo d'Água (Canal/Galeria Aberta)
- Curso d'Água
- Corpo d'Água (Tubulado/Galeria Fechada)
- Corpo d'Água (Tubulado/Galeria Fechada/Via)
- Nascentes
- Represamento

Realização: Renan Gonçalves de Oliveira
 CREA-SC 098826-0 - ART 8420047-0
 Ambiville Engenharia e Topografia
 Rua Dr. João Colin, 2698 - SI 04 - Saguçu
 Joinville (47) 3026-5885

Fonte: Sistema de informações Municipais
 Georreferenciadas (SIMGeo) - Joinville - 08/2022



Escala: 1:12.000

0 200 400 m



Datum SIRGAS 2000
 Zona 22 S

